МИНИСТЕРСТВО КУЛЬТУРЫ РОСТОВСКОЙ ОБЛАСТИ
РОСТОВСКИЙ ОБЛАСТНОЙ МУЗЕЙ КРАЕВЕДЕНИЯ
РРОО «НАХИЧЕВАНСКАЯ-НА-ДОНУ
АРМЯНСКАЯ ОБЩИНА»

Нахичевань-на-Дону и нахичеванцы

Каталог фотографических источников из фондов Ростовского областного музея краеведения

Таганрог
2018 г.

Нахичевань-на-Дону и нахичеванцы: Каталог фотографических источников из фондов Ростовского областного музея краеведения. – Ростов н/Д

Каталог фотографических источников является результатом работы Ростовского областного музея краеведения и Нахичеванской-на-Дону армянской общины в деле сохранения исторического наследия жителей донской земли.

Каталог предназначен для ученых, студентов, краеведов, музейных работников, а также для широкого круга читателей, интересующихся историей Донской земли.

ПРЕДИСЛОВИЕ

Российское государство на протяжении веков формировалось как многонациональное, поликонфессиональное государство, в котором нормой жизни становились дружеские межэтнические отношения. Они развивались на основе социального и культурного взаимодействия народов.

Особенность города Ростова-на-Дону состоит в том, что он объединяет два ранее самостоятельных города: Ростов-на-Дону, основанный в 1749 г., и Нахичевань-на-Дону (Нор-Нахичеван), строительство которого крымские армяне начали в 1779 году. На гостеприимной донской земле русские и армяне вот уже более двух с половиной веков живут не просто рядом, а вместе.

Основанный крымскими армянами город был назван, в память отнятого у них священного города Великой Армении, Нор-Нахичеваном (Новый Нахичеван). В 15-20 верстах к северу и западу от него основываются пять селений, которым даны названия оставленных на крымской земле сел.

В 1782 г. Нахичеван (впоследствии Нахичевань) был приписан к бывшему Таганрогскому уезду, позднее — к Александровскому уезду, в 1834 г. возведен в окружной город бывшего Армянского округа, находившегося в Ростовском уезде, и вместе с последним причислен к Екатеринославской губернии, а с 1 января 1888 г. присоединен к Области Войска Донского.

В 1811 г. утвержден план г. Нахичевани. В 1838 г., в связи с расширением границ Российской империи, во

избежание недоразумений вследствие существования двух одноименных городов, Нахичевань переименовывается в Нахичевань-на-Дону, в отличие от Нахичевани в Эриванской губернии.

В городе в 1780 г. был учрежден магистрат и установлено судопроизводство в соответствии с национальными правовыми нормами. Первоначально полицейская, судебная и исполнительная власть принадлежала выборному магистрату. Магистрат состоял из председателя и 4 заседателей, двое из которых ведали судебной частью магистрата, остальные – полицейскими функциями (один из них выполнял функции полицейского в городе, второй в селах). Магистрат ведал всеми делами армянской общины.

Историк Новой Нахичевани Ерванд Шахазиз утверждал, что при выборах в магистрат предпочтение отдавалось людям имущим, т.к. «они не нанося вреда своему экономическому и материальному положению, были преданы общественным делам» (Шахазиз Е. Исторические зарисовки. Тифлис, с.12).

В соответствии с требованиями императорской грамоты к городу и селам были приписаны правительственные чиновники (стряпчие), которые являлись блюстителями за исполнением российских законов, не вмешиваясь в управление колонией.

В армянских селах длительное время сохранялись органы управления, сформированные, в период становления колонии – атаманы, или старшины, и четыре старца. Старшины и старцы избирались сельским обществом. Именно через них магистрат управлял селами.

В связи с изменением законодательства Российской империи 26 мая 1795 года организуется Попечительство

– Городская дума, состоявшая из 24 попечителей, избиравшихся на трехлетний срок. Главную роль в колонии исполнял Городской голова.

Центром культурной жизни, просвещения армянских переселенцев стал монастырь Сурб Хач (Святой крест), на территории которого существовала первая на юге России типография.

Первоначально на месте будущего монастыря летом 1780 года была возведена деревянная церковь. В 1783 году освящена закладка строительства храма монастыря Сурб Хач по проекту И.Е. Старова. Строительство длилось с 1786 по 1792 год. В 1862 году храм реконструируется.

К северу от храма был разбит огород, часть лесного массива превращена в парк, в котором находился объект паломничества - родник «Саглых су» - «Родник здоровья».

Монастырь является своеобразным пантеоном армянских переселенцев, у его стен похоронены выдающиеся представители армянского народа: Арутюн Аламдарян – архимандрит, автор первого русско-армянского словаря, Микаэл Налбандян – поэт, публицист, философ, Рафаэл Патканян – классик армянской литературы, педагог, общественный деятель.

Одной из важных отраслей хозяйственной жизни Нахичевани были ремесла, такие как ювелирное дело, изготовление медной посуды, вышивка золотной и серебряной нитью, а также виноделие, изготовление табачных изделий.

В селах основным направлением сельскохозяйственной деятельности было производство зерна, разведение крупного и мелкого рогатого скота, обработка шерсти,

овощеводство. Донские армяне сохраняли свою традиционную одежду вплоть до середины двадцатого века.

Известный русский промышленник А.Н. Демидов, побывавший в 1837г. на Дону, писал: «Нахичевань – город замечательный по своей странной наружности, свидетельствующей, впрочем, о господствующей здесь торговой деятельности. Народонаселение Нахичевани отличается смышленостью и ловкостью в торговле. Хотя Нахичевань находится не в таком счастливом расположении как Ростов, зато жители ее несравненно способнее к торговым сделкам, нежели ростовские. Многочисленные магазины этого небольшого города наполнены прекрасными шелковыми тканями и разными восточными, преимущественно персидскими товарами». Ему вторил Г.Х. Чалхушьян: «Армяне, переселившиеся из Крыма в соседний город Нахичевань, состояли из ремесленников и купцов; первые перенесли сюда ремесла, вторые свой предприимчивый торговый дух. Эти энергичные торговцы влились сюда, быстро в дело богатство края и так как еще в прежнем отечестве своем имели связи за границей, то воспользовались ими для своей торговли. Нахичевань становится складочным пунктом, торговым центром».

В 1874 году собственно в Нахичевани-на-Дону числилось 17 купцов 1-й гильдии и 124 купца 2-й гильдии.

Нахичеванские купцы принимали активное участие в торговле на ярмарках не только в ближайших городах и селениях (Ростове-на-Дону, Таганроге, Новочеркасске, Елизаветинской, Кагальницкой, Азовской, и др.) но и выезжали на Нижегородскую ярмарку. Нахичеванские купцы открывали свои магазины и лавки в Ставрополе, Георгиевске, Моздоке, Пятигорске, Армавире, в Крыму.

Так, например, Григорий Христофорович Бахчисарайцев (купец II гильдии, председатель общества садоводов, инициатор и организатор «Празднеств древонасаждения», редактор ростовского журнала «Садовод») вел свои торговые дела в Крыму (имел конторы в Симферопольском уезде).

Главным предметом торговли Нахичеванской колонии являлись зерновые (80 % урожая, начиная с 30-х годов 19 века, шло на продажу) шерсть и «сало» (животный жир). Салотопельные заводы в конце 19- начале 20 веков содержали: Эммануил Попов, Манук и Сергей Чоргоновы, Мартын Когбетлиев, Михаил Чернов.

Нахичеванские предприниматели первоначально открывали свои фабрики на своих подворьях (имениях): ваточная фабрика М. Чайлахова (Софиевская, 15), макаронная фабрика Ильи Баева (Софиевская, 10) и т.п.

С конца 19 века начинает развиваться виноторговля. 28 декабря 1906 года был основан Торговый дом « Христофор Е. Титров сыновья». Основное направление – виноделие и виноторговля. Завод по изготовлению вина примыкал к дому Титрова (28 линия, 9). Известными виноторговцами были Сероп Чергонов, Иван Адабашев, семья купцов Сармакешевых.

В 1888 году Нахичевань-на-Дону вошла в состав Области войска Донского, что стало стимулом для развития промышленности: 34 предприятия в этом году выработали продукцию на 3129000 руб.

И хотя Нахичевань-на-Дону был основан армянами-переселенцами из Крыма, начиная с 60-х годов девятнадцатого столетия в нем с удовольствием селятся русские, донские казаки, евреи, немцы, поляки и представители других народов, населявших Российскую империю.

В городе было расположено Армянское духовное управление, Нахичевано-Бессарабская армянская духовная семинария, культовые сооружения: Собор во имя Григория Просветителя (Сурб Григор Лусаворич), церкви во имя святого Николая (Сурб Никогос), во имя святого Федора (Сурб Торос Теодорос), Успенская (Сурб Аствацацин), Вознесенская (Сурб Амбарцум), во имя святого Георгия Победоносца (Сурб Геворк), во имя Святого Иоанна Предтечи (Сурб Карапет).

Город Нахичевань-на-Дону с первых дней своего существования, в отличие от многих молодых городов Юга России, изначально получил четко выраженную городскую планировку, представляющую собой сетку из пересекающихся под прямым углом улиц-линий. Генеральный план Нахичевана разработали известный русский архитектор И. Е. Старов и инженер А. И. Ригельман. Проект застройки Нахичевана был утвержден петербургской «Комиссией строений» в ноябре 1781 года. По плану 1811 года, разработанному Т. Шаржинским, в городе насчитывалось 189 кварталов. Застройка кварталов начиналась с угловых зданий. Городское управление давало разрешение на застройку центральных улиц и площадей только при условии соблюдения «Альбома образцовых проектов», разработанного в Петербурге. В городе в первую очередь велась застройка центральной части, где традиционно были размещены административные здания, базар, гостиные ряды, постоялый двор, собор, а также на центральных улицах: 1-й Софиевской (ул.Майская), Георгиевской (ул. Комсомольская), Федоровской (ул. Мясникова). Среди жилой застройки города выделялись парадные особняки Л.Попова (ныне здание родильного дома № 2),

Е.Красильникова (угол Первой Майской и 18-й линии), дом владельца хлебных ссыпок К.Сармакешева (14-я линия).

Главной площадью города считалась Екатеринен-ская, в центре которой был установлен памятник им¬ператрице Екатерине II, знак благодарности нахичеванцев за разрешение основать колонию рядом с крепостью Святого Димитрия Ростовского. Украшением города стало здание городского драматического театра – удивительное творение городского архитектора Н.Н. Дурбаха, построенное в 1899 г.

Прогресс в общественной жизни и культуре города способствовал развитию изобразительного искусства. Многие уроженцы Нахичевани-на-Дону, получившие начальное образование в родном городе, а профессиональную подготовку в учебных заведениях Москвы, Санкт-Петербурга, Пензы, стали признанными деятелями российской и мировой культуры.

В их творчестве всегда находили отражения сюжеты, связанные с Донской землей. Живописные работы таких мастеров, как А.А. Арцатбанян, А.К. Ованесов, С.К. Гампарцумов, представлялись на сезонных выставках Ростово-Нахичеванских художников, являлись частью традиционного интерьера городских гостиных, бережно хранились в семьях горожан.

Новая Нахичеванская армянская колония становится значимым экономическим и культурным центром на юге России. В конце XIX века и начале XX города Ростов-на-Дону и Нахичевань-на-Дону, формально являясь самостоятельными городами, имеют неразделимые экономические, культурные связи. В декабре 1928 года принимается решение об объединении двух горо-

дов в один. С января 1929 года Нахичевань-на-Дону становится районом г. Ростова-на-Дону.

История Новой Нахичевани никогда не забывалась на Донской земле, оставаясь объектом исторических, этнографических, филологических, фольклорных исследований.

В трудные 1920-е годы был создан Краевой армянский музей искусств и древностей. Большое место в собрании музея составили дары жителей города Нахичевани-на-Дону и села Чалтырь. Краевой армянский музей просуществовал недолго.

В 1921 году музейные ценности были вывезены в Армению и по распоряжению Главмузея переданы правительству республики. В настоящее время нахичеванские раритеты хранятся в музее литературы и искусства им. Чаренца, в Матенадаране, Национальном музее истории Армении, Центральном историческом архиве Армении.

Ростовский областной музей краеведения ведет свою историю с 1910 года; неоднократно менял названия и профили, место размещения, а свое основное здание, расположенное по адресу ул. Большая Садовая, 79, получил в 1957 году.

С 1967 года перед научными сотрудниками музея встал вопрос о создании экспозиции, посвященного истории переселения армян из Крыма на Дон, истории Ново-Нахичеванской колонии.

Формирование коллекций будущего музея началось за несколько лет до официального приказа о создании Музея русско-армянской дружбы.

По воспоминаниям Нелли Григорьевны Фрадкиной, заведующей отделом музея, изучение литературы, архивных материалов, комплектование коллекций

по истории Нахичевани и нахичеванцев проводилось с середины 60-х годов XX века. И велась данная работа не только сотрудниками музея, но и многочисленными добровольными помощниками, неравнодушными к истории своего народа, среди которых невозможно не упомянуть Вартана Георгиевича Чинчяна, Хачереса Акимовича Поркшеяна, Захара Сааковича Зарифьяна, Ивана Сергеевича Чардарова, членов семьи известного художника Амаяка Абрамовича Арцатбаняна, наследников семейного архива Рафаэла Габриэловича Патканяна.

Накануне торжественного празднования 50-летия образования СССР, 14 ноября 1972 года в здании церкви монастыря Сурб Хач был открыт Музей русско-армянской дружбы. Его экспозиция была посвящена истории переселения крымских армян на Донскую землю. Автором первой экспозиции была Н.Г. Фрадкина.

В апреле 2007 года по просьбе армянской общественности и Ново-Нахичеванской армянской общины администрация Ростовской области приняла решение о передаче мемориального комплекса Сурб Хач местной религиозной общине Армянской Апостольской Православной церкви.

Поскольку современный город Ростов-на-Дону объединяет два ранее самостоятельных города: Ростов-на-Дону (основан в 1749 году) и Нахичевань-на-Дону (основан в 1779 году), было принято решение о размещении «Музея русско-армянской дружбы» в здании на территории бывшей Нахичевани. Для этих целей было выбрано здание старинного двухэтажного особняка купца Марка Искидарова по адресу пл. Свободы 14/2, построенного архитектором С.К. Ласкановым в 1899-1900 годах и являющимся объектом культурного

наследия регионального значения. В 1920 году здание было национализировано, а в 1921 г. в нем открылась художественная школа имени М. Врубеля, основанная сестрами Мариэттой и Магдалиной Шагинян. В данном учебном заведении преподавали известные художники М. Сарьян, Н. Лансере, А. Ованесов.

Открытие нового здания состоялось 25 ноября 2011 года, в нем приняли участие Заместитель Губернатора Ростовской области И.А. Гуськов, мэр города Ростова-на-Дону М.А. Чернышев, Губернатор Араратской области Республики Армения Э.С. Барсегян.

Музею русско-армянской дружбы в 2017 году исполнилось 45 лет. В течение всей истории существования музея, благодаря стремлению жителей города сохранить свою уникальную историю, в фонды ГБУК РО «Ростовский областной музей краеведения» жителями современного Ростова-на-Дону передаются уникальные предметы: предметы бытовой культуры, документы, фотографии.

Сохранение и представление культурного наследия – одна из актуальных проблем современности. Издание каталога фотодокументов «Нахичевань-на-Дону и нахичеванцы» – это еще одна возможность репрезентации не просто истории города, а истории уникального опыта дружбы народов.

Куликова Г.Н.
Директор ГБУК РО «Ростовский областной музей краеведения»

ВСТУПИТЕЛЬНАЯ СТАТЬЯ К КАТАЛОГУ «НАХИЧЕВАНЬ-НА-ДОНУ И НАХИЧЕВАНЦЫ»

Фотографический фонд, хранящийся в Ростовском областном музее краеведения, по праву можно считать наиболее востребованным, ведь фотоснимок – это визуализированный свидетель истории. Фотография становиться неотъемлемой частью экспозиции музея с момента его создания.

Фотографические коллекции Ростовского областного музея краеведения формировались в течение длительного времени. В их состав входят фотографии художественные, выполненные мастерами светописи, основателями фотоателье, получавшими награды на всемирно известных международных выставках в Париже, Риме, Москве, Санкт- Петербурге.

Бывая в столичных городах проездом или по делам, проходя курс обучения или находясь в гостях, жители Нахичевани-на-Дону не могли отказать себе в удовольствии посетить фотоателье.

«Столичные» снимки бережно хранились в альбомах, дарились родственникам и сослуживцам. Благодаря столь бережному отношению к фотографиям, в фонды ГБУК РО «Ростовский областной музей краеведения» на постоянное хранение были переданы фотографии, изготовленные известными фотографами Москвы: Г.В. и Г.Г. Труновымы, О. Ренаром, Ф.И. Опицом, Ю.Х . Мебиусом.

Мещанин города Ростова-на-Дону Георгий Васильевич Трунов, член Российского Фотографического Об-

щества с 1894 года, свое свидетельство на право работы фотограф получил в 1880 г. Заведение находилось на Арбатской площади, на углу Воздвиженки, в доме Арманд.

Среди портретируемых особ присутствует имя «Ее Величества Государыни Императрицы Марии Федоровны» – супруги императора Александра III.

После смерти Александра III в 1894 г. из рекламы фотографа исчезает текст, говорящий о покровительстве императрицы Марии Федоровны.

У Георгия Васильевича любили фотографироваться театральные деятели, писатели, преподаватели и студенты высших учебных заведений. С 1907 года в фотоателье приступает к работе сын Трунова – Георгий Георгиевич Трунов.

Фотография (фотоателье) Отто Ренара рекламируется в справочнике «Адрес-календарь г. Москвы» начиная с 1886 года, хотя его фотографическое заведение было открыто в 1881 году. Фотограф работал не только в собственном заведении, но и выезжал для съемки торжеств. Широко известны художественные виды Крыма, которые так же можно было приобрести в его ателье «в Газетном переулке, против театра, в доме баронессы Шеппинг».

В списке русских художников к «Юбилейному справочнику Императорской Академии художеств. 1764-1914 (Часть 1-2)» упоминается классный художник (« живописец пейзажный») Франц Осипович Опитц.

Долгие годы ателье находилось на Петровке, в доме Самарина, № 25.

В 1906 г. хозяином заведения стал преемник Франца Осиповича Опитца – Дмитрий Никанорович Карелин,

о чем и сообщает справочное издание « Вся Москва на 1906 год, который был его владельцем до 1917 г. Заведение располагалось по тому же адресу и называлось в честь прежнего владельца «Опитц».

Фотографических работ Франца Опитца сохранилось множество. Портреты, выполненные фотохудожником, высоко ценились его современниками.

Известным фотографом своего времени был и Юлий Христиан Мебиус, прусский подданный, уроженец г. Шварцбург, участник Всероссийской фотографической выставки 1882 г. в Москве, награжденный бронзовой медалью. В конце 1892 г. заведение было продано австрийскому подданному Адольфу Филипповичу Рихтеру с условием сохранения названия фирмы.

Особое распространение «фотографические заведения» или «фотографии», как первоначально именовались профессиональные фотостудии (фотоателье), получили в столичных и провинциальных городах страны, в 70-е годы XIX века, когда был изобретен способ приготовления светочувствительных материалов, названный «сухим броможелатиновым способом».

Порядок открытия фотоателье в Ростове-на-Дону и Нахичевани-на-Дону предполагал получение промыслового свидетельства, действительного в течение календарного года. Выдача вышеупомянутого документа производилась городской управой.

Фотографии, изготовленные в ателье фотографов городов – соседей Ростова-на-Дону и Нахичевани-на-Дону – Е.М. Ледермюллер, И.П. Полити, Б.П. Мищенко, Е.Г. Черепахина, С.А. Афанасьева вызывают неподдельное восхищение ценителей фотоискусства.

Определению места изготовления фотографии способствуют фирменные картонные бланки, на которые традиционно наклеивались фотографии. На лицевой и оборотной сторонах картона, владельцы традиционно помещали свою фамилию, имя, отчество, название и адрес фотографического заведения. Наиболее успешные фотографы заказывали свои бланки, в специализирующихся на их производстве, литографиях. Примером могут служить фабрики по производству фотографических бланков Иосифа Покорного (имел магазин по продаже фотографических принадлежностей в городе Ростове-на-Дону на Большой Садовой улице).

Фотографы предлагали своим клиентам широкий спектр услуг по изготовлению художественных фотографий. Желающие могли заказать как индивидуальный, так парный или групповой портрет. При изготовлении фотографий применялись: ретушь, раскрашивание красками, фотомонтаж.

При желании заказчика фотография могла быть напечатана фарфоре, стекле, ткани, металле.

Рассматривая старые фотографии, как-будто переносишься в прошлое. Виды города, лица горожан завораживают. Старые фотографии дают возможность более полно изучить историю города армянских переселенцев из Крыма Нахичевани-на-Дону, просуществовавшего как самостоятельный город с 1779 до декабря 1928 года, т.е. до включения его в состав города Ростова-на-Дону (ныне это Пролетарский район города).

Из подробностей ежедневного существования складывается устойчивая картина общества как такового. С момента своего появления фотографические снимки занимают прочные позиции в культуре, искусстве, в по-

вседневной жизни людей, они становятся неотъемлемой частью повседневного быта. История фотографии Нахичевани-на-Дону начинается во второй половине XIX века, глядя на снимки ростово-нахичеванских фотографов Е.М. Ледермюллер, И.П. Полити, Б.П. Мищенко, Е.Г. Черепахина, С.А. Афанасьева, попадаешь в мир уютного провинциального города с его чинным, размеренным бытом.

И не удивительно, что одним из известных фотографов Нахичевани-на-Дону стал свободный художник, получивший академическое образование, Елисей Григорьевич Черепахин (1837-1922). Он содержал иконописную мастерскую и фотоателье, которые располагались по адресу 8-я линия, д.19.

Посещение фотографического ателье становиться важным семейным событием. Фотограф запечатлевает в парадном портрете молодые семейные пары, взросление детей, торжественные обеды, многочисленные семьи во время значимых семейных событий. Фотографии хранились не только в семейных альбомах, но и обязательно в знак уважения дарились близким и дальним родственникам. Снимки делали, как правило, по поводу наиболее значимых событий и торжеств: свадебные торжества, крестины, похороны, проводы на военную службу, поступления в учебное заведение, окончания курса обучения в учебных заведениях.

Нахичеванские семьи, отправляясь в фотоателье или приглашая фотографа на дом, доставали из шкафов и сундуков лучшие наряды, учащиеся надевали парадную одежду своих учебных заведений (согласно правилам своих учебных заведений). Но не только портретные снимки оставили потомкам в наследство фотохудожники.

Профессиональными фотографами запечатлены улицы города, здания, учреждения, культурные и политические мероприятия, места отдыха.

В 1900г в начале нового века был создан альбом « Нахичевань - на - Дону.1900». Фотоснимки дают представление о внешнем виде провинциального города, о тех его уголках, которыми особенно гордились горожане.

Увлечение фотографией становиться любимым хобби части горожан, именно благодаря фотографам-любителям запечатлены поездки на пикники, прогулки в Армянском саду, семейные обеды и т.п.

В фондах музея Ростовского областного музея краеведения содержатся коллекции фотографий семей купцов первой гильдии и известных предпринимателей, представителей городской интеллигенции (врачей, учителей, художников и т.п.), ремесленников, рабочих, мелких торговцев.

Фотографические снимки семейных альбомов обладают важным информационным потенциалом при реконструкции истории повседневности. Фотография является важным источником при анализе вопросов иерархии в нахичеванской семье, определения материального достатка, социального статуса семьи т.д. Как правило, городские семьи конца XIX – начала XX веков относительно невелики в сравнении с сельскими семьями, на семейных снимках достаточно часто присутствуют коллеги по службе, друзья, соседи, что свидетельствует о круге общения семьи.

Фотография является тем видом исторического источника, который в значительной мере помогает исследователю визуально восстановить историю повседневности, представить ее в мелочах. Фотография это бесценный

исторический источник, сохраняющий информацию о человеке, его окружении, вкусе, одежде, прическе, помогающий реконструировать историю во всех ее проявлениях.

Фотофонд Ростовского областного музея краеведения, представляющий историю «Старого города», формировался в течение ряда десятилетий с конца 60-х годов прошлого XX века. Для формирования коллекции использовались различные способы: сбор в семьях, экспедициях.

Созданная таким образом коллекция фотографий имеет большую историческую ценность, что подтверждается постоянным использованием фотоматериалов на выставках Ростовского областного музея краеведения, при издании фотоальбомов, научных статей, учебных пособий, научно-популярных книг по истории города.

Каталог «Нахичевань-на-Дону и нахичеванцы» носит научно-справочный характер. Издание данного каталога позволяет ввести в научный оборот ранее неизвестные фотографии.

Хронологические рамки каталога ограничены концом началом 70-х годов XIX века – 1928 годом. В каталог вошли видовые, событийные, портретные фотографии. В каталог включены фотографии (позитивы, копии с утраченных фотографий), фотоальбом.

При описании фотоисточников в каталоге даются следующие сведения: наименование, учетный номер, автор съемки, если его имя известно, название фотоателье, место и дата проведения фотосъемки, при наличии точной информации. Часть снимков сопровождается дополнительной информацией: сведения об общественной деятельности, портретируемой персоны или группы людей, об особо значимом событии, изображенном на фотографии.

Каталог состоит из девяти разделов, внутри разделов фотоматериалы сгруппированы по темам и размещены в хронологическом порядке.

Соколова М.Ю. – заведующая отделом «Музей русско-армянской дружбы» ГБУК РО «Ростовский областной музей краеведения»

СТРУКТУРА КАТАЛОГА

Вступительная статья

Раздел 1.
Городское самоуправление Нахичевани-на-Дону в конце XIX в. – первой четверти XX века.

1. Гласные Нахичеванской-на-Дону городской думы.
2. Нахичеванский магистрат, городская управа.

Раздел 2.
Общественные и политические деятели.

1. Общественные деятели 2-я половина XIX века-1917 год.
2. Общественные деятели Советского периода уроженцы Нахичевани-на-Дону.

Раздел 3.
Нахичеванские купцы, предприниматели и члены их семей.

1. Парадный портрет.
2. Семейный портрет.
3. Предпринимательская деятельность.

Раздел 4.
Творческая интеллигенция.

1.Поэты, писатели, драматурги, публицисты.
2. Художники
3.Актеры, музыканты.

Раздел 5.
Здравохранение Нахичевани-на-Дону.

1. Врачи, фельдшера, сестры милосердия
2. Медицинские учреждения.
3. Члены семей Нахичеванских медиков.

Раздел 6.
Образование в Нахичевани-на-Дону.

1. Преподаватели учебных заведений.
2. Гимназисты, реалисты, семинаристы, студенты.

Раздел 7.
Жители Нахичевани-на-Дону и армянских сел.

Раздел 8.
Монастырь Сурб Хач.

1. Церковь монастыря Сурб Хач. Места памяти.
2. Окрестности монастыря Сурб Хач. Места отдыха.

Раздел 9.
Архитектурные памятники

1. Архитектура города Нахичевани-на-Дону.
2. Архитектурное наследие.

Виды Пролетарского района г. Ростова-на-Дону.1989 г.

«Основа гордости какой-нибудь нации, какого-нибудь города или рода – его история, и не найдется такого народа, который не захотел бы знать историю предков и рассказать ее другим. Так же не найдется города, который бы не помнил дела своих стариков, их горе и страдания, и не сделал бы их пример материалом для советов и воспоминаний»

Габриэл Патканян

РАЗДЕЛ I

ГОРОДСКОЕ САМОУПРАВЛЕНИЕ НАХИЧЕВАНИ-НА-ДОНУ. ПОСЛЕДНЯЯ ЧЕТВЕРТЬ XIX ВЕКА – 1920 г.



Городское самоуправление Нахичевани-на-Дону в конце XIX в. – первой четверти XX века.

1903г. Автор неизвестен.Фотобумага, картон 16,5х10,5 см. КП2085/1 Фо891



Фотография «Чалхушьян Г.Х.»

1899 г. Фотоателье Петрыковского В. Ростов-на-Дону. Фотобумага, картон 6,5х10,5 см. КП2085/5 Фо894



Фотография «Чалхушьян Г.Х.»

1899-1900 гг. Автор неизвестен. Фотобумага, картон 6,5х10,5 см. КП2085/6 Фо895



Фотография «Г.Х. Чалхушьян – присяжный поверенный».
1887г. Фотоателье Отто Ренар. Москва.Фотобумага, картон 6,5х10,5 см. КП2085/7 Фо896



**Фотография «Аладжалов Л.А.,
гласный городской думы, член городской управы».**
1913г. Автор неизвестен. Ростов-на-Дону.Фотобумага 14х8,8 см КП2098/8



**Фотография «Чарыхов И.С. купец,
гласный Нахичеванской городской Думы».**
1897 г. Автор неизвестен Фотобумага. 14,5х8,5 см КП2579/9



**Фотография « Ханумьян Е.А., гласный Нахичеванской-на-Дону
городской Думы, член Нахичеванской городской управы,
председатель правления Общества потребителей Нахичевани».**
***1903 г. Черепахин Е.Г. Нахичевань-на-Дону.
Фотобумага, картон16,5х10,5 см КП3660/7***



Фотография «Балабанов М.И.»

Автор неизвестен. Фотоателье И.Савенкова 1-я четверть XX вв. Ростов-на-Дону. Фотобумага, картон 33,8х23,8 см КП 2280/2 Фо6499

Балабанов М.И. – нахичеванский купец, потомственный почетный гражданин, гласный Ростовской-на-Дону в 1872-1892 гг., гласный Ростовской-на-Дону городской Думы (по назначению администрации), член Нахичеванской городской управы в 1881-1887 гг., городской голова Нахичевани-на-Дону в 1889-1898, 1901-1904, 1909-1916 гг.



Фотография «Нахичеванская городская управа во главе с городским головой Балабановым М.И.»

1886 г. Автор неизвестен. Нахичевань-на-Дону. Фотобумага, картон. 17,5х23 см КП3660/9



**Фотография «Мелконов-Езеков Г.А.,
городской голова Нахичевани-на-Дону в 1898-1899 гг.,
гласный городской Думы, предприниматель».**

***Фотоателье Афанасьева Е.А. н. XX в.
Нахичевань-на-Дону. 62х47 см КП17373/1 Фо5489***

Мелконов-Езеков Г.А. – потомственный почетный гражданин, городской голова Нахичевани-на-Дону в 1898-1899 г., гласный городской Думы 1872-1893, 1893-1897 гг.



**Фотография «Тикиджи-Хамбурьян И.М., гласный
Нахичеванской-на- Дону городской Думы».**

Фотоателье Ледермюллер Е.Н. 1901г. Ростов-на-Дону. КП12383/1



Фотография «Дурбах Н.Н., нахичеванский городской архитектор, гласный Нахичеванской-на-Дону городской Думы»

Фотоателье Боярского А.Э. Н.XX в. Ростов-на-Дону. 13,5х8,7 см КП13571



Фотография «Инженер Н.Н. Дурбах с семьей».

Автор неизвестен. 1899-1900 гг. Фотобумага, картон 11х16 см. КП13557 Фо992



Фотография «Инженер Н.Н. Дурбах с детьми – Верой и Сашей».

Автор неизвестен. 1899 г. Фотобумага, картон 10,5х16,5 см КП13558 Фо993



Фотография «Салтыков П.К., член правления купеческого общества взаимного кредита в Ростове-на-Дону, гласный Нахичеванской городской Думы».

к. XIX – н. XX вв. Фотоателье Ледермюллер В.О. Ростов-на-Дону. Фотобумага, картон. 21х13,5 см КП23548/2



Фотография «Ходжаев Карп Егорович, гласный городской Думы и его невеста Евгения Ивановна (урожденная Хатранова)».

1880-1900 гг. Боярский А.Э. (Photgraphe A E Boyarsky) Ростов-на-Дону. Фотобумага, картон 10,2х13,7 см КП25374 Фо3083



Фотография «Хатранов П.Е. с супругой Ниной Яковлевной». Хатранов П.Е. являлся городским головой Нахичевани-на-Дону в 1899-1901 гг., избирался гласным городской думы.

Автор неизвестен. 1875 г. Ростов-на-Дону. Фотобумага, картон 13х9,5 см КП25383 Фо3092



Фотография «Царуков И.М., гласный городской Думы».

Фотоателье Исаковича Э.Е. Автор неизвестен. Ростов-на-Дону. Фотобумага, картон. 14х9,5 см НВ 4015



Фотокопия с портрета к.XIX века «Абрамов И. (Абрамян О.)»

Фотобумага. 16,8х11 см НВ6349/3

Абрамов И. – подполковник, крупный землевладелец, председатель выборного магистрата в 1791-1793 гг.

РАЗДЕЛ II

ОБЩЕСТВЕННЫЕ И ПОЛИТИЧЕСКИЕ ДЕЯТЕЛИ. 2-Я ПОЛОВИНА XIX ВЕКА – 1928 г.



Фотокопия «Габриэл Серопович Патканян (отец писателя Патканяна Р.Г)».

Автор неизвестен. 1870-1889 г.
Фотобумага, картон 16,4 см х 10,8см КП3679/5

Патканян Г.С. – священник, первый историк Нахичевани-на-Дону.



Фотокопия «Габриэл Серопович Патканян (отец писателя Патканяна Р.Г)».

Автор неизвестен. Фотобумага 24 см х 18, 3 см КП3679/6

Патканян Г.С. – священник, первый историк Нахичевани-на-Дону.



Фотография «Представители интеллигенции г. Нахичевани-на-Дону»

Автор неизвестен. 1924г. Нахичевань-на-Дону фотобумага, картон 29х22,5 см. КП14769 Фо2209

Сидят (слева-направо): историк – армяновед А. Зашиняц, св. М. Акопян, Тикиджи-Хамбурьян, Е.Шах-Азиз, Е.И. Шах-Азиз, Св. Г. Келле-Шалинян, св. Р. Бепульян. Стоят (слева-направо): священник Х. Бугаян, священник К. Гекимян, общественный деятель Г. Чубаров, общественный деятель, драматург Х. Бахчисарайцев, врач А.И. Салтыков, юрист Х. Поркишеян, врач Кристостурьян, нотариус Шиятов, бухг. Г. Бедельян.



Фотография «Срабионян Саркис».

Ф.П. Коковихин. 1905-1907 г.г. Баку. Фотобумага, картон 10,5х6,6 см КП3705/1

Срабионян Саркис Лусегенович (Лукашин Сергей) (1885-1937) – общественный и политический деятель, уроженец с. Крым. Обучался в Нахичеванской-на-Дону духовной семинарии, гимназии в г. Баку (с 1902 г.), получил высшее юридическое и экономическое образование в СПБ. С 1905 г. – член РСДРП, неоднократно подвергался арестам, периодических жил в эмиграции. На первом съезде Донской республики 9 апреля 1918 г. избран наркомом юстиции. С декабря 1921 г. находится в Армении, где занимает ряд руководящих постов».



Фотография. Члены комиссии Совнаркома СССР по вопросам энергоресурсов Закавказья (среди них запечатлен Срабионян С.Л.)

1928 г. Елизарова. Грузия. Фотобумага 8х11 см КП3705/2



Фотография. «Захарьянц Г.Н.»

Автор неизвестен. 1923 г. г. Ростов-на-Дону. Фотобумага 9,5х7см

КП3723/19

Захарьянц Г.Н. – начальник штаба Красной Гвардии в 1917 г.,
член Ростовского Горисполкома в 40-50-х гг.

РАЗДЕЛ III

НАХИЧЕВАНСКИЕ КУПЦЫ, ПРЕДПРИНИМАТЕЛИ. ЧЛЕНЫ ИХ СЕМЕЙ.

ПАРАДНЫЙ ПОРТРЕТ



Фотография. «Гавриила Мелконов-Езеков».

Автор не известен. 1900-1917. Нахичевань-на-Дону. Фотобумага, картон 62 х47 см КП17373/2 Фо5490



Фотография «П.Х. Титрова.»

Б. Грабяж 1900-1910 гг. г. Одесса.
Фотобумага, картон 16х11 см КП17378



Фотография «Супружеская пара Марьян Христофорович и Сара Алексеевна Титровы».

Г.В. Трунов 1880-1900 гг. Москва.
Фотобумага, картон 26х18 см КП17432



Фотография. «Тер-Абрамиан Арам Иванович».
Б. Мищенко 1910-1920 гг. Ростов-на-Дону.
Фотобумага, картон 58 х45,5 см КП17375 Фо5493



Фотография «Сагиньян Лазарь Федорович – приказчик магазина Яблокова в г. Ростове-на-Дону».
Автор неизвестен 1900 г. Фотобумага 6,5х10,5 см.
КП13512 Фо991



Фотография. Софья Семеновна Мелконова-Езекова

Автор не известен 1900-1917 Нахичевань-на-Дону. Фотобумага, картон фотография, фотопечать 61,8 х46,5 см КП17374/1 Фо5491, 61 х46,7см КП17374/2 Фо5492



Фотография «Ольга Христофоровна Титрова – родная сестра П.Х. Титрова».

Г.В. Трунов 1900-1905 гг. Москва фотобумага, картон 18,5х13 см. РОМК-17155/4 Фо3787



Фотография «Сармакешева Елизавета».

Фр. Опитц (FR. OPITZ) 1900-1905 гг. Москва фотобумага, картон фотопечать, фотосъемка 16,3х10,8 см. РОМК-17155/7 Фо3790



Фотография «Титрова Анна – жена винодела Титрова П. Хр.»

Э.С. Исакович 1900-1905 гг. Ростов-на-Дону фотобумага, картон 16х11 см. КП17155/9 Фо3792



Фотография «Дочь промышленника Кистова, в замужестве Сармакешева».

Фр. Опитц (FR. OPITZ) 1900-1905 гг. Москва фотобумага, картон 16,3х10,8 см КП17155/10 Фо3793



Фотография «Сестра Титровой Ольги Христофоровны – Репсиме Христофоровна, в замужестве Ходжаева».

В. Петриковский. 1898-1902. Ростов-на-Дону. Фотобумага, картон, фотопечать, фотосъемка 16х11 см КП17155/11 Фо3794



Фотография «Мерчиан Петрович – сын П. Хр. Титрова, винодел».

Исакович Э.С Н.XX в. Ростов-на-Дону фотобумага, картон фотопечать, фотосьемка 10,2х 6,7 см. КП17155/13 Фо3796



Фотография «Сармакешев Христофор Карпович, сын коммерсанта К. И. Сармакешева».

Э.С. Исаакович. Н.XX в. Ростов-на-Дону фотобумага, картон 10,7х 6,5 см. КП17155/14 Фо3797



Фотография «Сармакешева Хр. К., сына коммерсанта К.И. Сармакешева».

Э.С. Исакович Н.XX Ростов-на-Дону. Фотобумага, картон 10,7х 6,5 см. КП17155/15 Фо3798



Фотография «Григорий Титров, сын и компаньон винодела П. Хр. Титрова».

Э.С. Исакович Н.XX в. Ростов-на-Дону. Фотобумага, картон фотопечать, фотосъемка 10,7х 6,5 см. КП17155/16 Фо3799



Фотография «Мерчиан Петрович Титров, сын и компаньонвинодела»

П. Хр. Титрова. Э.С. Исакович Н.XX в. Ростов-на-Дону фотобумага, картон 10,8х 6,7 см КП17155/17 Фо3800



Фотография «Сармакешева Мария Христофоровна (в замужестве Чумакова)».

Фр. Опитц (FR. OPITZ) 1900-1905 гг. Москва фотобумага, картон 10,3х 6,3 см КП17155/18 Фо 3801



Фотография «Сармакешева (в замужестве Комурджиева)».
Э.С. Исакович» Н.XX в. Ростов-на-Дону. Фотобумага, картон 10,8х 6,5 см. КП17155/19 Фо3802



Фотография «Титрова Хачатура Мерчиановна, сына Мерчиана Петровича Титрова, винодела».
А. Чернов Н.XX в. Екатеринодар. Фотобумага, картон фотопечать, фотосъемка 16х11 см. КП17155/21 Фо3804



Фотография «Супруга Григория Титрова, винодела».

П.А. Хлебников 1898-1901 Ростов-на-Дону Фотобумага, картон 16,5х10,8 см. КП17155/22 Фо3805



Фотография «Егор Титров – винодел».

П. Хлебников 1898-1901 Ростов-на-Дону фотобумага, картон фотопечать, фотосъемка 16,5х10,7 см. КП17155/23 Фо3806



Фотография «Иван Сармакешев – торговец мануфактурой в г. Ростове-на-Дону».

Ю. Мебиус 1880-1892 гг Москва фотобумага, картон 16,3х10,5 см. КП17155/39 Фо3822



Фотография «Сармакешева Ольга Христофоровна».

1898-1902 Ростов-на-Дону фотобумага, картон 10,5х 6,5 см. КП17155/41 Фо 3824



Фотография «Сармакешев Авдей Еремеевич, сына владельца фабрики металлоизделий «Сармакешев и братья».

Т.К. Григоренко 1910-1915 Ростов-на-Дону.
Фотобумага, картон 16,3х8,3 см. КП17155/30 Фо3813

РАЗДЕЛ III

НАХИЧЕВАНСКИЕ КУПЦЫ, ПРЕДПРИНИМАТЕЛИ. ЧЛЕНЫ ИХ СЕМЕЙ.

СЕМЕЙНЫЙ ПОРТРЕТ



Фотография «Семья Сармакешевых».

Автор неизвестен 1900-1915 г. г. Нахичевань-на-Дону. Фотобумага фотография 11,8х16 см КП15550/6



Фотография «Сармакешев и его окружение за обеденным столом».

Автор неизвестен 1900-1915 г. г. Нахичевань-на-Дону.
Фотобумага 9,8х13 см КП15550/7



Фотография «Сармакешев Еремей Христофорович – владелец фирмы металлоизделий «Сармакешев и бр.» с женой».

Б. Мищенко 1905-1915. Ростов-на-Дону.
Фотобумага, картон 17х11 см.КП17155/8 Фо3791



Фотография «Сармакешева Мария Хистофоровна (в замужестве – Чумакова) с ребенком».

В.С. Выбойчик 1903-1915 гг. Фотобумага, картон 16,7х11 см. КП17155/12 Фо3795



Фотография « Сармакешев, владелец фабрики металлоизделий в г. Нахичевани-на-Дону, с сыном Григорием».

Emg. Perou к. XIX в. Париж. Фотобумага, картон 16,5х10,8 см. КП17155/24 Фо3807



Фотография «В интерьере дома по 14 линии, 5».

к. XIX – н. XX вв. Нахичевань-на-Дону. Фотобумага, картон 16,5х11,3 см. КП17155/25 Фо3808



Фотография «Сармакешев Е. Хр., владелец фабрики металлоизделий «Сармакешев и братья», с супругой Марией Хр.»

Придворный фотограф Б. Мищенко. н. XX в. Ростов-на-Дону фотобумага, картон 17х11,2 см. КП17155/26 Фо3809



Фотография «Иван Сармакешев – владелец мануфактурного магазина – с женой и сыном Карпом».

J.A. Antonopoulo 1860-1885 Ростов-на-Дону. Фотобумага, картон 10,2х6,3 см. КП17155/42 Фо3825



Сестры «Сармакешевы: Мария Христоф (в зам. Чумакова) и Ольга Христоф (Титрова)».

Г. Трунов 1884 -1892 Москва. Фотобумага, картон 16х11 см. КП17155/36 Фо3819



Фотография «Сармакешев Авдей Еремеевич с женой».

1900-1910 гг. Ростов-на-Дону. Фотобумага, картон 18,2х10,5 см. КП17155/35 Фо3818



Фотография «Сармакешев Ерванд Карпович».

1900 -1916 Е. А.Афанасьев. Нахичевань-на-Дону 12х5,5 см. РОМК-17155/29 Фо-3812

РАЗДЕЛ III

НАХИЧЕВАНСКИЕ КУПЦЫ, ПРЕДПРИНИМАТЕЛИ. ЧЛЕНЫ ИХ СЕМЕЙ.

ПРЕДПРИНИМАТЕЛЬСКАЯ ДЕЯТЕЛЬНОСТЬ



Фотография. «Магазин готового платья 1-го и 2-го разрядов С.Д. Срабионова».

1900-1914 Автор неизвестен. Ростов-на-Дону. Картон, фотобумага. 23х29,5 см КП3675/4



Фотография «Сбор винограда на Дону».

Автор неизвестен 1905-1915 гг. окрестности города Нахичевани-на-Дону. Фотобумага 8х13 см КП15550/3



Фотография «Обработка собранного винограда».

Автор неизвестен 1905-1915 г. окрестности г. Нахичевани-на-Дону фотобумага 8х11 см КП15550/4



Фотография «Плантации виноградника на берегу реки Дон».

Автор неизвестен 1905-1915 г. окрестности г. Нахичевани-на-Дону фотобумага 12х16,5 см КП15550/5



Фотография «Магазин Петра Чораева»

Автор неизвестен. 1900-1910 Нахичевань-на-Дону. Фотобумага, картон. 16,5 х22 см КП6194

Чораев П.С. – купец, гласный Нахичеванской-на-Дону городской Думы в 1901 – 1904 гг.



Фотография «В магазине Чораева»

Автор неизвестен. 1904-1910 гг. Нахичевань-на-Дону. Фотобумага, картон. 16,7 х 21,7 см КП6195

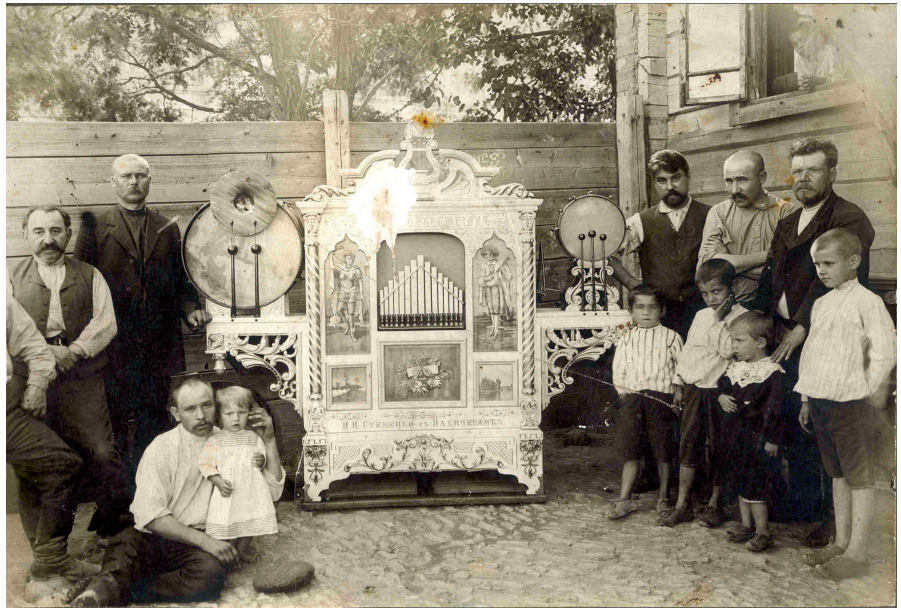

Фотография «Симфонион-оркестрион № 26 И.И. Стеценко в Нахичевани».

Автор неизвестен. 1914 г. Нахичевань-на-Дону. Фотобумага, картон 38,1 х 31 смКП17390

РАЗДЕЛ IV

ПРЕДСТАВИТЕЛИ ТВОРЧЕСКОЙ ИНТЕЛЛИГЕНЦИИ НАХИЧЕВАНИ-НА-ДОНУ. ЧЛЕНЫ ИХ СЕМЕЙ

ПОЭТЫ, ПИСАТЕЛИ, ДРАМАТУРГИ, ПУБЛИЦИСТЫ

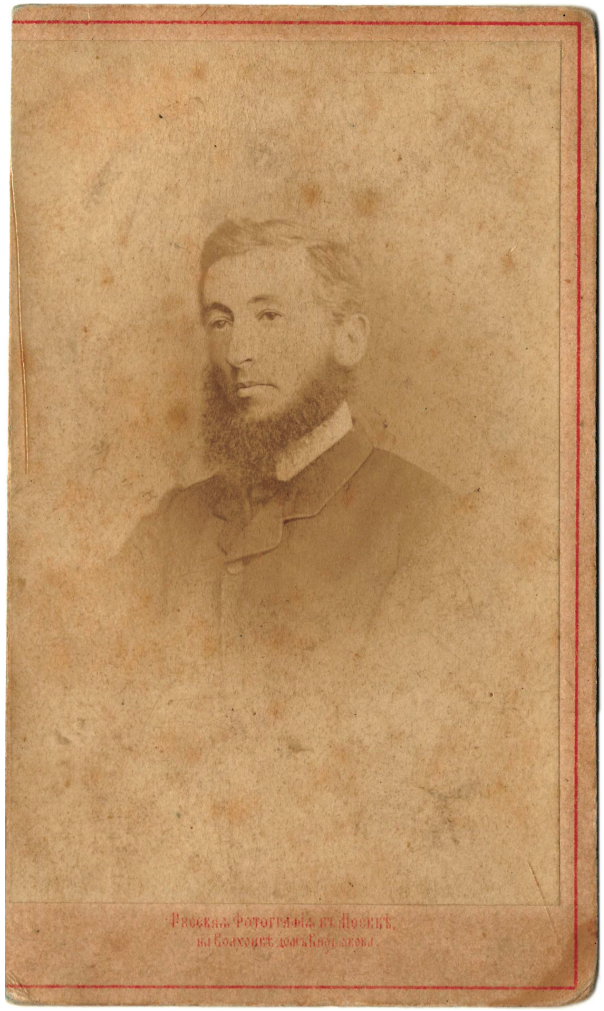

Фотография «М.Л. Налбандян».

«Русская фотография в Москве» 1862 г. Москва 11х6,5 см
КП2312



Фотография «М.Л. Налбандян».

Автор неизвестен. 1850-1865 Фотобумага, картон. 10,5х 6,5 см КП23802



Фотография «Налбандян М.Л.»

Автор неизвестен. 1896-1915 гг. Российская империя. Фотобумага, картон 13,8х 9,8 см КП27177/2 ФО6453



Фотография «Р. Патканян».
Поэт, прозаик, общественный деятель
В. Роллер 1850-1880 Ростов-на-Дону. Фотобумага, картон.
Размер 13 см х 9,9 см КП3679/9



Фотография «Р. Патканян».
Жорж 1850-1900 Баку. Фотобумага, картон
Размер14 см х 10 см КП3679/10



Фотокопия «Р. Патканян с Томасом (врачом)».

Автор неизвестен 1850-1900 Россия.
Фотобумага Размер 12,2 см х 9 см КП3679/11



Фотография «Жители Нахичевани-на-Дону. Р. Патканян с друзьями и родственниками».

Автор неизвестен. 1885-1890 гг. Российская империя.
Фотобумага, картон 9х8,4 см КП27177/3 ФО6454



Фотография «Поэт М.Г. Магдасиев с членами семьи».

Автор неизвестен. Минеральные воды фотобумага, картон 10,8х16,2 см. КП14861 Фо2516

Поэт известен своими переводами русской классики на нахичеванский диалект. Н.XX в.?



Фотография «Присяжный поверенный Чалхушьян Г.Х. с маленьким сыном – Левой».

1899-1900 Автор неизвестен. Фотобумага, картон 16,5х10,5 см. КП2085/3 Фо892

Чалхушьян Г.Х. – известный публицист, литератор, театральный критик.



Фотография «Чалхушьян Г.Х.»

1899 Автор неизвестен. Фотобумага, картон 6,5х10,5 см.
КП2085/5 Фо894



Фотография «Чалхушьян Г.Х.»

1899-1900 Фотобумага, картон 6,5х10,5 см.
КП2085/6 Фо895



Фотография «Акоп Богданян».
Учитель, автор книги «Из прошлого»
Автор неизвестен. Н.XX в. Фотобумага, картон 11х16 см. КП13052



Фотография «Акоп Богданян и его жена».
Автор неизвестен. 1905г. Фотобумага, картон 10,8х16 см.
КП13053 Фо1086

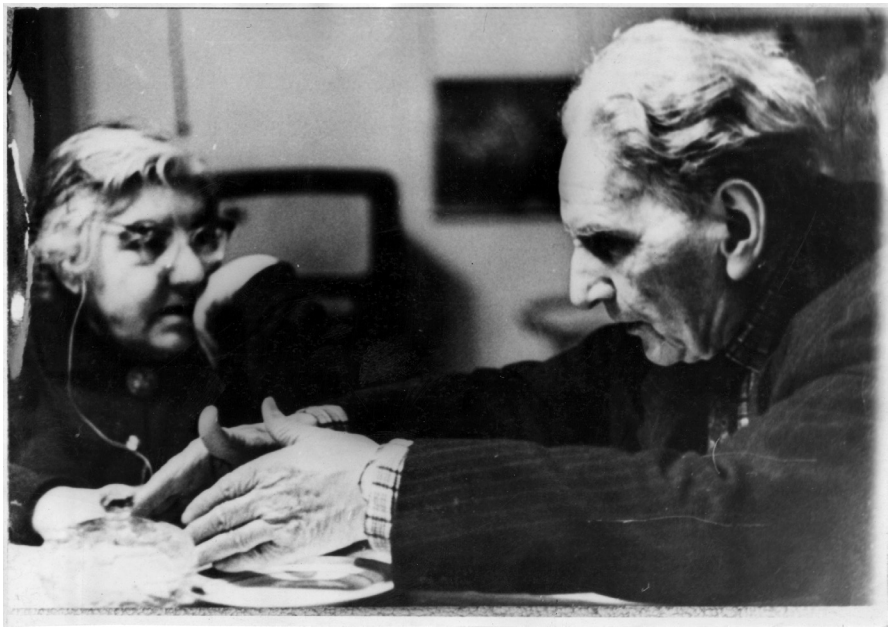

Фотография «Писательница Мариэтта Шагинян и художник Мартирос Сарьян».

Автор неизвестен 1965-1970 гг. СССР. Фотобумага 18,9 х 13,3 см КП27094 ФО6367

РАЗДЕЛ IV

ПРЕДСТАВИТЕЛИ ТВОРЧЕСКОЙ ИНТЕЛЛИГЕНЦИИ НАХИЧЕВАНИ-НА-ДОНУ. ЧЛЕНЫ ИХ СЕМЕЙ

ХУДОЖНИКИ



Фотография «Армянский художник, график, архитектор Х.К. Гусикян».

Автор неизвестен. 1899 – 1900 Нахичевань-на-Дону ? Фотобумага, картон. 49х34 см. КП3669/12 Фо2308



Фотография «Аким Карпович Ованесов с супругой Сусанной».

Автор неизвестен. 1907 г. Ростов-на-Дону.Фотобумага, картон. 16,4х10,7 см КП 2098/12



Фотография «Супруги Ованесовы Аким Карпович и Сусанна Арсеньевна».

Фотограф Афанасьев. Ростов-на-Дону. 1913 г. Фотобумага, бумага 15,8х11,7 см КП 2098/13



Фотография «Художники Агаджанян, Арцатбанян А.А. и Ованесов А.К.»

Автор неизвестен. Россия. 1910-1917 гг. Фотобумага, бумага. 10,6х14,9 см КП 2098/14



Фотография «Художник Арцатбанян А.А.»

1906-1912 г. Вейнерт А. г. Нахичевань-на-Дону Фотобумага, картон 10,8х 6,5 см КП3714/1



Фотография «Художник Гампарцумян С.К.»

1906 г. Вальдман Б. г. Пенза. Фотобумага, картон 11,2х 6,5 см КП3681/16



Фотография «Художник Гампарцумян С.К.»

1906 – 1907 гг. Вальдман Б. г. Пенза. Фотобумага, картон 9,5х 7,8 см КП3681/17



Фотография «Художник Гампарцумян С.К.»

1916-1917 гг. Писанский Г.Ф. г. Ростов-на-Дону. Фотобумага, картон 16,5х 9,5 см КП3681/18



Фотография «Художник Гампарцумян С.К. с близкими».

1924 г. Автор неизвестен г. Пенза. Фотобумага, картон 10,2х13 см КП3681/19



Фотография «Художник С.К. Гампарцумян».

1900г. Ростов-на-Дону. Фотобумага, картон 10,7х16,3 см. КП14779 Фо2213



Фотография «Агаджанян С.М. в кругу близких и друзей».

1913- 1918 г. Фотоателье «Барельеф». г. Нахичевань-на-Дону. Фотобумага 9х14 см КП3845/2

Степан Меликсетович Агаджанян, родился в 1863 г. в Нагороном Карабахе. Обучался в Марсельской художественной студии, в академии Жюльена в Париже. Агаджанян преподавал в рисование в школах Нахичевани-на-Дону. Являлся участником всех выставок Ростово-Нахичеванского общества изящных искусств (1911-1918 гг.).



Фотография «Сергей Чахирьян среди своих сверстников (сидит 2-й справа)».

1919 г. Нахичевань-на-Дону. Фотобумага 15,7х11,4 см. КП16556 Фо2468

Сергей Павлович Чахирьян «1907 – 1985). В семидесятые годы XX века художник создал серию из 30 графических листов, посвященных своему детству в Нахичевани-на-Дону



Фотография «Портрет С.П. Чахирьяна (1907 – 1984 гг.) – художника».

Автор неизвестен 1950-1960 гг. Москва. Фотобумага 7,8х10,8 см КП16553 Фо2465

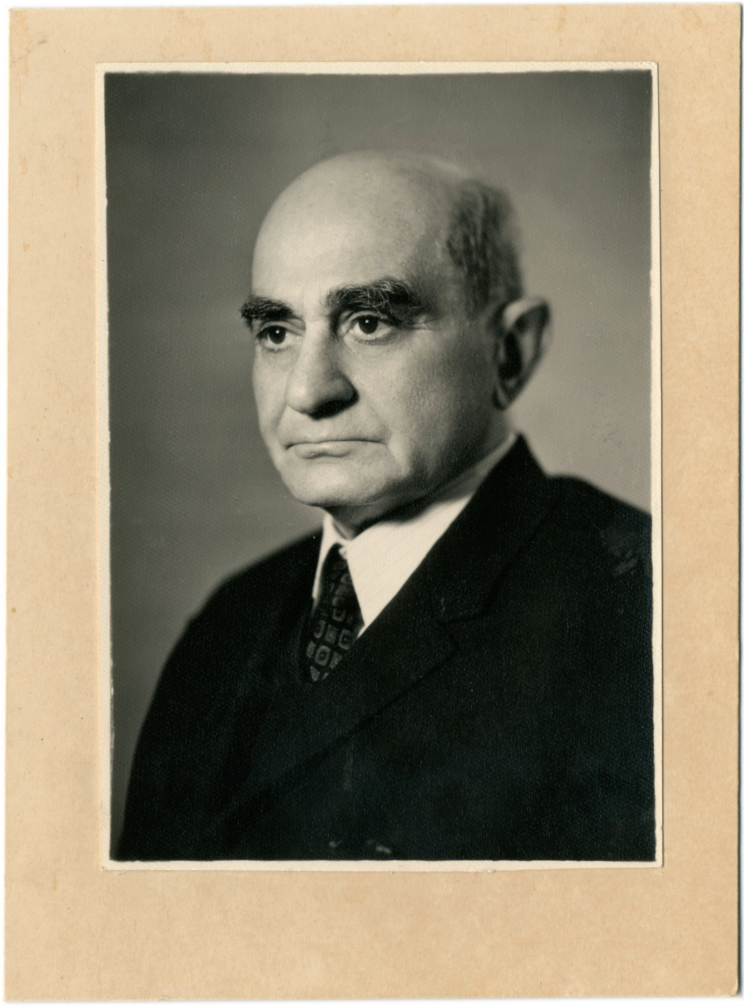

Фотография «Портрет художника С.П. Чахирьяна».

Автор неизвестен. 1980г. Москва. Фотобумага10,5х15,5 см КП16554 Фо2466



Фотография «Юная художница Котлярова Н.Ф. за работой».

Автор неизвестен. 1916 г. г. Нахичевань-на-Дону. Фотобумага, картон 23х16 см КП3698/4

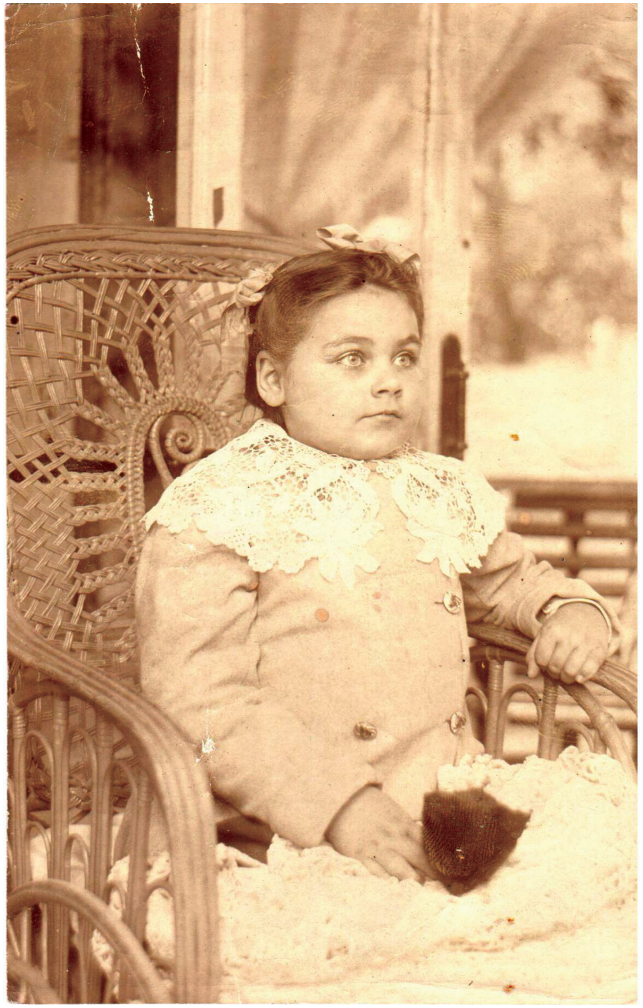

Фотография «Котлярова Н.Ф. в восьмилетнем возрасте».
Автор неизвестен. г. Москва 1912 г. Фотобумага 15,5х10 см КП3698/5



Фотография «Котлярова Н.Ф. за работой».
Автор неизвестен. г. Ростов-на-Дону 1960-е годы. Фотобумага 22х14 см КП3698/8

РАЗДЕЛ IV

ПРЕДСТАВИТЕЛИ ТВОРЧЕСКОЙ ИНТЕЛЛИГЕНЦИИ НАХИЧЕВАНИ-НА-ДОНУ. ЧЛЕНЫ ИХ СЕМЕЙ

АКТЕРЫ, МУЗЫКАНТЫ



Фотография «Кагальницкая И.Г.»

Автор неизвестен 1920 – 1930 гг. СССР. Фотобумага, бумага 13,3х8,5см КП 2070/433

Иустиния (Устинья) Крекоровна (Георгиевна) Кагальницкая - в возрасте17-ти лет поступила работать кассиром в магазин Бурназова в Новочеркасске. С1896 по 1899 год работала кассиром в магазине Бойко в г. Ростове-на-Дону.

С 1900 по 1909 гг. служила театральным кассиром у антрепренера С.И. Крылова « в театрах Ростова и Нахичевани». С 1910 по 1920 поступила на должность театрального кассира к руководителям труппы (антрепренерам) О.П. Зарайской и Н.И. Собольщикову-Самарину.

С 1920 г. после пожара в театре им. Луначарского (б. Асмоловский) была переведена 23 ноября кассиром в театральный уголок и театр Мозаика. В апреле 1921 года назначена кассиром Большого Театра Доно.31 декабря 1921 года назначена кассиром театра им. Луначарского Доно. В дальнейшем Иустиния Георгиевна была зачислена кассиром в театр им. М.Горького, с 1936 года служила главным кассиром театра.

Иустиния Георгиевна Кагальницкая собрала уникальную коллекцию фотографий, документов по истории театра.



Фотография «Кагальницкая И.Г.»

Автор неизвестен. 1916-1917 гг. Ростов-на-Дону. Фотобумага, бумага 13,7х8, 8см КП 2070/434



Фотография «Кагальницкая И.Г.»

Автор неизвестен. 1916-1917 гг. Ростов-на-Дону. Фотобумага, бумага 13,7х8,8см КП2070/435



Фотография «Кагальницкая И.Г.»

Автор неизвестен. 1916-1917 гг. Ростов-на-Дону.
Фотобумага, бумага 13,7х8,8см КП2070/436



Фотография «Кагальницкая И.Г.»

Автор неизвестен. 1916-1917 гг. Ростов-на-Дону.
Фотобумага, бумага 13,7х8,8см КП2070/437



Фотография «Кагальницкая И.Г.»

Автор неизвестен. 1916-1917 гг. Ростов-на-Дону. Фотобумага, бумага 13,7х8,8см КП2070/438



Фотография «Портрет И.Г. Кагальницкой»

Автор неизвестен. 1906-1910 гг. Российская империя. Фотобумага, бумага 13,7х 8,7 см КП 2070/457



Фотография «Портрет И.Г. Кагальницкой»

Автор неизвестен. 1908-1914 гг. Российская империя. Фотобумага, бумага 13,7х 8,7 см КП2070/458 КП2070/459



Фотография «Портрет И.Г. Кагальницкой»

Автор неизвестен. Российская империя. 1900-1905 гг. Фотобумага, бумага 16,5 х 8,5 см КП2070/460



Фотография «Портрет И.Г. Кагальницкой»

Автор неизвестен. Российская империя. 1904 г. Фотобумага, бумага. 16,5 х 8,4 смКП2070/461



Фотография «Готьян Ф.С. в гастрольной поездке в г. Новороссийске».

Автор неизвестен 1933 г. г. Новороссийск. Фотобумага, картон Размер 33,5х26,3 см КП3681/8

Скрипач, литератор. Долгие годы работал в музыкальной школе им. М.Ф. Гнесина в качестве преподавателя по классу скрипки



Фотография «Директор Нахичеванского рабочего театра Н.Х. Закиев в рабочем кабинете»

1929 Ростов-на-Дону. Фотобумага, фотопечать, фотосъемка 8,5х13,5 см. КП14852 Фо2223



Фотография «Мартирос Жукасович Шаповалов – актер, член Нахичеванского о-ва Любителей драматического искусства».

1900 г., г. Ростов-на-Дону. Фотобумага, фотопечать, фотосъемка 11х16 см. РОМК-14859 Фо2514



Фотография «Актер армянского музыкального театра Донзаз в сценическом костюме Бангура в оперетте «Жрица огня».

1920 г., г. Ростов-на-Дону. Фотобумага 8,5х13,7 см. КП16523 Фо2453



Фотография «Члены Общества любителей театра».

Автор неизвестен. 1925 г. Нахичевань-на-Дону. Фотобумага, картон 20,2х24,6 см КП2579/6



Фотография «Будущий композитор и его мать Анна Карповна у Сурб Хача.»

Автор неизвестен. 1928г. Ростов-на-Дону. Фотобумага 12,8х7,8 см. КП13580 Фо1034



Фотография «Бояджиев Г.Н. с актерами ТРАМа.»

Автор неизвестен. 1927 г. Нахичевань-на-Дону. Фотобумага. 9х13 см КП 4212/5

Бояджиев Григорий Нерсесович (1909 – 1974) – театровед, театральный критик, педагог, уроженец города Нахичевани-на-Дону. В 1926-1929 годах Бояджиев работал в Театре рабочей молодежи (ТРАМе).



Фотография «Коллектив «Живой газеты» «Фундамент» при Нахичеванском н/Д клубе строителей им. Калинина (синеблузники)».

Дуганский В.Н. 1928 Ростов-на-Дону. Фотобумага 15,8х18 см КП15142 Фо2225

РАЗДЕЛ IV

ПРЕДСТАВИТЕЛИ ТВОРЧЕСКОЙ ИНТЕЛЛИГЕНЦИИ НАХИЧЕВАНИ-НА-ДОНУ. ЧЛЕНЫ ИХ СЕМЕЙ

ФОТОГРАФИИ ЧЛЕНОВ СЕМЕЙ ИЗВЕСТНЫХ ПРЕДСТАВИТЕЛЕЙ НАХИЧЕВАНСКОЙ ИНТЕЛЛИГЕНЦИИ



Фотокопия «Семья Габриэла Патканяна».
1870-1889гг. Автор неизвестен. Фотобумага. 13,1 х 10,5 см
КП3679/7



**Фотография «Невеста поэта Р. Батканяна –
Ольга Ивановна Амеди».**

***1864г. Е. Даген. Санкт-Петербург. Фотобумага, картон. 23х18 см
КП3679/2 Фо2309***



Фотография «Ольга Ивановна Патканян».

***1895-1911 гг. Э.С. Исакович. Ростов-на-Дону. Фотобумага, картон.
14,5 см х 10,3 см. П3679/15***



Фотография «Ольга Ивановна Патканян».
1914г. Г. Брезанов. С.-Петербург. Фотобумага, картон 9 см х 6 см КП3679/16



Фотография «Сыновья писателя Р. Патканян».
1888г. С. Боснакянц. Нахичевань-на-Дону. Фотобумага, картон. 14,2 см х10,4 см КП3679/22



Фотография «Юлия Спендиарова и братья писателя Р. Патканян».

1896г. Е.Б .Черепахин. Нахичевань-на-Дону. Фотобумага, картон 18, 3 х 12, 5 см КП3679/23



Фотография «Евгений Патканян, сын писателя Р. Патканяна».

1893г. Д. Ермаков. Тифлис. Фотобумага, картон. Размер 9 х 5, 8 см КП3679/24



Фотография «Евгений Патканян, сын писателя Р. Патканяна».
1893г. Д. Ермаков. Тифлис. Фотобумага, картон. Размер 9,2 х 5, 8 см
КП3679/25



Фотография «Евгений Патканян и Юлия Спендиарова».
1894г. А. С. Роинов. Тифлис. Картон, фотобумага 9,5 х 6,1 см
КП3679/26



Фотография «Патканян Евгений».

1894г. М. Рыбаков. Москва. Фотобумага, картон. Размер 9,2 х 5, 8 см КП3679/27



Фотография «Патканян Евгений».

1900г. Е.М. Ледермюллер. Ростов-на-Дону. Фотобумага, картон. 13,8 х 11 см КП3679/28



Фотография «Евгений Патканян и Сантухт Семеновна Хармаджян».

1905г. Е.М. Ледермюллер. Ростов-на-Дону. Фотобумага, картон 14 Х 10, 8 см КП3679/29



Фотография «Евгений Патканян».

1914г. Е.А. Афанасьев. Нахичевань-на-Дону. Фотобумага, картон 8,9 х 6, 4 см КП3679/30



Фотография «Евгений Патканян».
1938г. Автор неизвестен. Ростов-на-Дону. Фотобумага. 23, 8 х 18 см КП3679/31

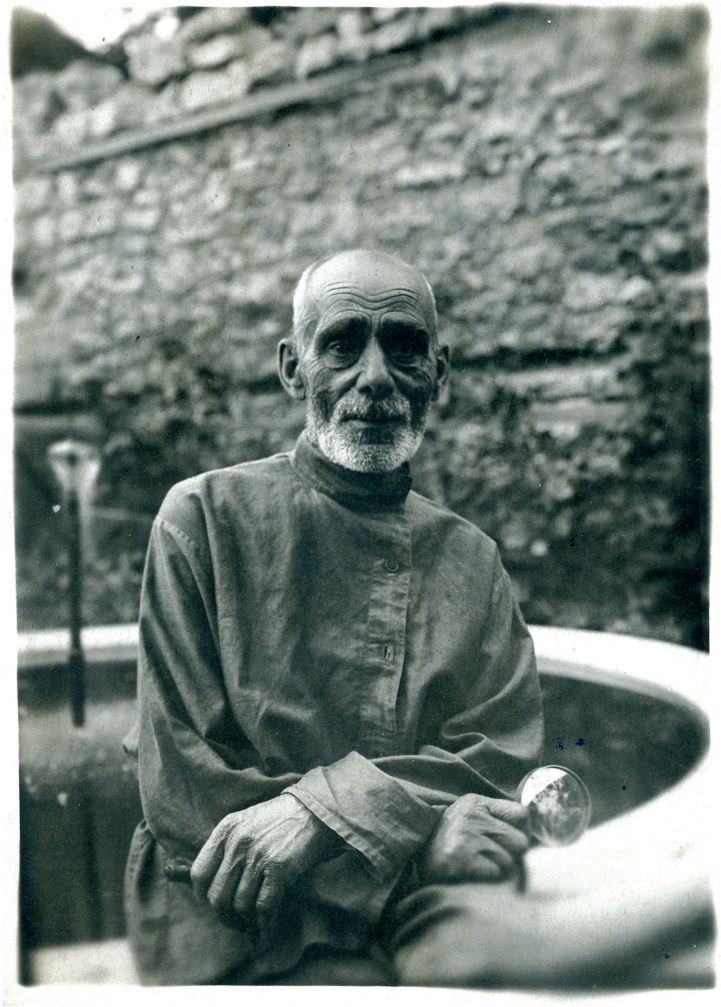

Фотография «Евгений Патканян».
1945 г. Автор неизвестен. Нахичевань-на-Дону. Фотобумага 12 см х 8,8 см КП3679/32



Фотография «Григорий Патканян».

1893г. П. Павлов. Москва. Фотобумага, картон. 8,7см х 5, 5 см КП3679/34



Фотография «Григорий Патканян».

1915г. У.В. Шефтель. Староконстантиновск. Фотобумага, картон 8,7 х 5,5 см КП3679/35



Фотография «Ованес Патканян».

1897г. П. Григорьев. Москва. Фотобумага, картон. 9,2 х 5,3 см КП3679/36



Фотография «Ашот Патканян».

1900г. И. Курбатов. Москва. Фотобумага, картон. 9 м х 5, 7 см КП3679/37



Фотография «Ашот Патканян».

1904г. И. Данилов. Москва. Фотобумага, картон. 9 х 6 см
КП3679/38



Фотография «Мария Патканян и ее подруга Сантухт Хармаджян».

1902 г. Н. Ануфриев. С.- Петербург. Фотобумага, картон. 14 х 10,5 см
КП3679/40



Фотография «Ашхен Патканян».

1897 г. Петрыковский В.Ф. Ростов-на-Дону. Фотобумага, картон. 9,5 х 6,2 см КП3679/41



Фотография «Ашхен Патканян».

1903 г. Е.М. Ледермюллер. г. Ростов-на-Дону. Фотобумага, картон 9 х 6, 4 см КП3679/42



Фотография «Ашхен Патканян».

1905г. Е.М. Ледермюллер. Ростов-на-Дону. Фотобумага, картон. 9,6 х 6, 4 см КП3679/43



Фотография «Ашхен Патканян с подругой Анной Халаджиевой».

1906г. Е.М. Ледермюллер. Ростов-на-Дону. Фотобумага, картон. 9,1 х 6 см КП3679/44



Фотография «Лиля – Елизавета Патканян».

1902г. Мушегянц. Тифлис. Фотобумага, картон. 14,5 х 10, 7 см
КП3679/45



Фотография «А. Багданян, сын нахичеванского учителя, автора «Из прошлого». Запечатлен в детском возрасте.

Автор неизвестен. 1899-1900 фотобумага, картон 8х15 см.
КП13037 Фо1079



Фотография «А. Багданян, сын нахичеванского учителя, автора «Из прошлого».

Автор неизвестен. 1899-1900 Фотобумага, картон 10х16,5 см. КП13038 Фо1080



Фотография «Мать архитектора Дурбаха».

Автор неизвестен. 1899г. Фотобумага, картон 13х9 см. КП13560 Фо995



Фотография «Жена архитектора Дурбаха Анна Андреевна с сыном Александром».

Автор неизвестен. 1899г. Фотобумага, картон. 11х16 см. КП13561 Фо996



Фотография «Дочь архитектора Дурбаха Татьяна Ник. Дурбах».

Автор неизвестен. 1900г. Фотобумага, картон 6,5х10,5 см. КП13562 Фо997



Фотография «Жена архитектора Дурбаха с дочерью».

Б.П. Мищенко 1900-1910гг. Ростов-на-Дону. Фотобумага, картон 16,5х10,6 см. КП13563 Фо998



Фотография «Татьяна Николаевна Дурбах в вечернем платье».

Автор неизвестен. 1915г. фотобумага 8,5х13,5 см. КП13564 Фо999



Фотография «Сын архитектора Дурбах Н.И. – Саша».

Автор неизвестен. 1900г. фотобумага 11х16 см.
КП13568 Фо1003



Фотография «Дочь известного ростовского архитектора Н. Дурбаха Татьяна Дурбах».

Автор неизвестен. 1910г. Фотобумага, картон 11х17 см.
КП13570 Фо1005



Фотография «Миша Дурбах, сын ростовского архитектора».
Автор неизвестен. 1900г. Фотобумага, картон 6,5х10,5 см.
КП13571 Фо1006



Фотография «Жена архитектора Н. Дурбаха -
Анна Андреевна Сценскович».
Автор неизвестен. 1904г. Фотобумага, картон 6,5х10,5 см.
КП13572 Фо1007



Фотография «Групповой фотопортрет семьи художника Амаяка Арцатбаняна».

Автор неизвестен. 1900г. Ростов-на-Дону. Фотобумага, картон 10,6х16,4 см. КП14765 Фо2207



Фотография «Супруги Котляровы Филипп Иванович и Надежда Николаевна».

Павлов П. 1899 г. г. Москва фотобумага, картон фотография 16,5х10,5 см КП3698/7



Фотография «Групповой фотопортрет семьи художника Амаяка Арцатбаняна».

Автор неизвестен. 1900г. Ростов-на-Дону. Фотобумага, картон 10,6х16,4 см КП14765 Фо2207



Фотография «Прабабушка художника С.П. Чахирьяна.»

Автор неизвестен. 1950 Нахичевань-на-Дону. Фотобумага 5х6,7 см КП16557 Фо2469



Фотография «Арутюн Налбандян – племянник М. Налбандяна»
Г.В. Трунов. 1890-1904 гг. Москва. Фотобумага, картон. Фотография, фотопечать 10,3х 6,5 см КП 27177/6 Фо6457



Фотография «Акоп (Яков) Арутюнович Налбандян»
Автор неизвестен. 1930-1950 гг. СССР. Фотобумага, картон 4,3 х3,4 см КП27177/7 Фо6458

РАЗДЕЛ V

МЕДИКИ, МЕДИЦИНСКИЕ УЧРЕЖДЕНИЯ ГОРОДА НАХИЧЕВАНИ-НА-ДОНУ

ВРАЧИ, ФЕЛЬДШЕРА, СЕСТРЫ МИЛОСЕРДИЯ



Фотография «Мецбаян Такум Каспаровна, медсестра».
Автор неизвестен. 1898г. Фотобумага, картон 6,2х10,3 см. КП13049 Фо1085



Фотография «Врач Карапет Серафимович Кеченьян».

Автор неизвестен. 1900 г. Фотобумага. 6,5х10,5 см. КП 13565 Фо1000



Фотография (фотокопия) «Медперсонал Нахичеванской городской больницы».

Автор неизвестен 1925г. Нахичевань-на-Дону. Фотобумага 24 х18,3 см КП16724/2



Фотография (фотокопия) «Медперсонал Нахичеванской городской больницы».

Автор неизвестен 1925г. Нахичевань-на-Дону. Фотобумага. 24 х 18,3 см КП16724/3



Фотография (фотокопия) «Медперсонал Нахичеванской городской больницы в операционной во время операции».

Автор неизвестен 1925г. Фотобумага 24 х 18,3 см КП16724/4



Фотография (фотокопия) «Медперсонал Нахичеванской городской больницы в больничной палате».

Автор неизвестен 1922 г. Нахичевань-на-Дону. Фотобумага 24 х 18,3 см КП16724/5



Фотография (фотокопия) «Медсестра Нахичеванской городской больницы, стоящая перед столом с медицинскими инструментами».

Автор неизвестен 1922 г. Нахичевань-на-Дону. Фотобумага 23,8 х18,3 см КП16724/6



Фотография «Хирург Нахичеванской городской больницы Кечекьян Константин Федорович».

Автор неизвестен 1925 г. Нахичевань-на-Дону ?
Фотобумага, фотокартон. 24 х18,3 см КП16724/7



Фотография (фотокопия) «Коллектив Нахичеванской городской больницы».

Автор неизвестен 1927 г. Нахичевань-на-Дону.
Фотобумага 23,8 х 18,3 см КП16724/8



Фотография «Коллектив Нахичеванской городской больницы в часы отдыха с гитарой в помещении больницы».

Автор неизвестен. 1927г. Нахичевань-на-Дону. Фотобумага, фотокартон 24 х 18,3 см КП16724/9



Фотография «Кечекьян Константин Федорович, заведующий хирургическим отделением Нахичеванской городской больницы».

Автор неизвестен. 1923 г. Нахичевань-на-Дону ? Фотобумага, фотокартон 24 х 18,3 см КП16724/10



Фотография «Кечекьян Константин Федорович в студенческие годы».

Автор неизвестен 1911-1912 гг. Российская империя. Фотобумага, фотокартон. 23,8 х 18. 3 см КП16724/11



Фотография «Кеченьян Константин Федорович, военный хирург».

Автор неизвестен 1916 г. Фотобумага 24 х 18,3 см КП16724/13



Фотография «Акушерка города Нахичевани».
И. Курбатов 1890 -1899 гг. Москва. Фотобумага, картон. 10,5х 6,3 см.
КП17155/40 Фо3823



Фотография «Вартабедьян Анна Мануковна. Акушерка».
Автор неизвестен. 1908г. Фотобумага, картон 10,5х17 см.
КП13046 Фо1082



Фотография «Сестры милосердия»

Автор неизвестен Россия 1918 г. Фотобумага, картон. 13,8х8,4 см КП 27200/1 Фо6865



Фотография «Портрет Черкезянц Гегецик»

Автор неизвестен 1912 г. Нахичевань-на-Дону Фотобумага, картон 13,7х8,6 см КП 27200/2 Фо6866



Фотография «Поясной портрет Черкезянц Гегецик»

Автор неизвестен 1912 г. Нахичевань-на-Дону. Фотобумага, картон 13,6 х 8,5 см КП 27200/3 Фо6867



Фотография «Сестры милосердия»

Автор неизвестен 1917 г. Ростов-на-Дону. Фотобумага. 11,8х8,5 см КП27200/6 ФО6870



Портрет «Б. Г. Трапезонцев»

Автор неизвестен. 1900-1917 гг. Нахичевань-на-Дону. Фотобумага, картон, дерево. 66х51 см КП26826

Трапезонцев Багдасар Гаврилович – надворный советник, врач Нахичеванской-на-Дону Мариинской городской больницы.

РАЗДЕЛ V

МЕДИКИ, МЕДИЦИНСКИЕ УЧРЕЖДЕНИЯ ГОРОДА НАХИЧЕВАНИ-НА-ДОНУ

МЕДИЦИНСКИЕ УЧРЕЖДЕНИЯ



Фотография «Семья Чахирьян среди раненых в своем лазарете во время гражданской войны».

1917-1919 г. г. Нахичевань-на-Дону. Фотобумага 17х12,2 см. КП16555 Фо2467



Фотокопия «Нахичеванская городская советская больница».

Автор неизвестен. 1920г. г. Нахичевань-на-Дону. Фотобумага 24 х18,3 см КП16724/1



Фотография «Персонал и пациенты лазарета в Первую мировую войну»

Автор неизвестен. 1915 г. Ростов-на-Дону. Фотобумага 14х9 см КП27200/4 Фо6868



Фотография «Сестры милосердия в лазарете»

Автор неизвестен. 1919 г. Ростов-на-Дону. Фотобумага. 14,3х 9,5 см
КП27200/5 Фо6869



Фотография «Сестры милосердия у Рождественской елки»

Автор неизвестен 1916 г. Ростов-на-Дону. Фотобумага 11,9х8,7 см
КП27200/7 Фо6871



Фотография «Персонал и пациенты лазарета у Рождественской елки»

Автор неизвестен. 1916 г. Ростов-на-Дону.Фотобумага 12,8х8,4 см КП 27200/8 Фо6873



Фотография «Сотрудники и пациенты лазарета»

Автор неизвестен. 1917 г. Ростов-на-Дону.Фотобумага 12х8,7 см КП27200/10 Фо6872

РАЗДЕЛ V

МЕДИКИ, МЕДИЦИНСКИЕ УЧРЕЖДЕНИЯ ГОРОДА НАХИЧЕВАНИ-НА-ДОНУ

ЧЛЕНЫ СЕМЕЙ НАХИЧЕВАНСКИХ МЕДИКОВ



Фотография «Кечекьян Искуги Христофоровна».

Автор неизвестен 1910 г. Российская империя. Фотобумага 24 Х18,3 см КП16724/12



Фотография «Дочь доктора Кечека К.С.»

Автор неизвестен. 1909 г. Фотобумага. 6,5х11 см.
КП13566 Фо1001



Фотография «Кечек Т.В.»

Б. Мищенко 1895-1905 г. г. Ростов-на-Дону. Фотобумага 9х14 см
КП16358

РАЗДЕЛ VI

ОБРАЗОВАНИЕ В НАХИЧЕВАНИ-НА-ДОНУ

ПРЕПОДАВАТЕЛИ УЧЕБНЫХ ЗАВЕДЕНИЙ



Фотография «И.М. Тикиджи-Хамбурьян».

Е.М. Ледермюллер 1911 г. г. Ростов-на-Дону. Фотобумага, картон 10,7х 6,5см КП12383/2



Фотография «Иван Егорович Сахавьян».

Автор неизвестен. 1899г. г. Ростов-на-Дону. Фотобумага, картон 6,3х10,5 см. КП14768 Фо2208



Фотография «Учитель духовной семинарии Чатабанян С.А.»

Афанасьев Е.А. 1900-1908г. г. Нахичевань-на-Дону. Фотобумага, картон 14х9 см КП10632/8 ФО833



Фотография «Ягубянц Саркис Арушанович – основатель первого среднего мужского учебного заведения в Нахичевани»

Автор неизвестен 1900-1914 г. г. Нахичевань-на-Дону. Фотобумага, картон. 14х9,5 см КП18024



Фотография «Ахчиян В., попечитель ремесленного училища в г. Нахичевань-на-Дону»

Е.Б. Черепахин 1897-1907 г. г. Нахичевань-на-Дону. Фотобумага, картон. 16,1х10,5 см. КП18964

РАЗДЕЛ VI

ОБРАЗОВАНИЕ В НАХИЧЕВАНИ-НА-ДОНУ

ГИМНАЗИСТЫ, РЕАЛИСТЫ, СЕМИНАРИСТЫ, СТУДЕНТЫ



Фотография «Учащиеся и преподаватели школы монастыря Сурб-Хач».

Автор неизвестен 1879 г. Нахичевань-на-Дону. Фотобумага, картон. 15,9х11,7 см РОМК-3660/8



Фотография «Семинаристы Атоян М.М. (слева) и Кристостурьян Л.И.»

Черепахин Е.Г. 1903 г. г. Нахичевань-на-Дону. Фотобумага, картон 16,5х10,5 см КП3716/2

Запечатленный на фотографии Атоян Мартирос Мкртычевич в дальнейшем изучал медицину, посвятив ей всю свою жизнь



Фотография «Учащиеся Нахичеванской духовной семинарии».

Автор неизвестен. 1900 г. г. Нахичевань-на-Дону. Фотобумага, картон 22,2 х 17,6 см КП11756



Фотография «Девушка-армянка в гимназическом платье».

Шифрин Г.А. 1900-1915 г. г.Ростов-на-Дону.
Фотобумага, картон 10,5 х 6,5см. КП12113/37



Фотография «Ученица выпускного дополнительного класса Екатерининской гимназии Мясникян».

Е.А. Афанасьев 1916 г. г. Нахичевань-на-Дону.
Фотобумага, картон 12,5х6см КП12145



Фотоколлаж «Нахичеванская-на-Дону Екатерининская женская гимназия».

1909-1910 Фотобумага, картон. 57,5х48,5 см. КП21104/3



Фотография «Гидротехнические курсы, г. Нахичевань-на-Дону».

Автор неизвестен 1921 г. г. Нахичевань-на-Дону. Фотобумага, картон 14,1х19 см КП12381



Фотография «Выпускники Нахичеванской Екатерининской женской гимназии».

1906-1914 г. г. Нахичевань-на-Дону. Фотобумага 48х38 см. КП21104



Фотография «Ученицы Екатерининской женской гимназии в г. Нахичевань-на-Дону»

Автор неизвестен. 1900г. г. Нахичевань-на-Дону. Фотобумага 20,5х23,3 см. КП14862



Фотография «Ученицы Нахичеванской женской Екатерининской гимназии с 2-мя преподавателями гимназии».

Автор неизвестен. 1900г. г. Нахичевань-на-Дону. Фотобумага. 28,5х23,5 см. КП13026 Фо1074



Фотография «Учащиеся реального училища с преподавателем».

Автор неизвестен. 1890-1895 гг. Нахичевань-на-Дону. Фотобумага, картон. 20,9х28,7 см КП 2098/4



Фотография «Группа учащихся Нахичеванской женской Екатерининской гимназии».

Автор неизвестен. 1900-1910 гг. Нахичевань-на-Дону. Фотобумага, картон. 31х34см. 23791/2



Фотография «Гимназит Шилтян Г.И.».

Афанасьев Е.А. 1914 г. Нахичевань-на-Дону. Фотобумага, картон. 18,5х12,5 см.КП23715/1

Фотография была прислана из Италии краеведу Гегузину И.М.

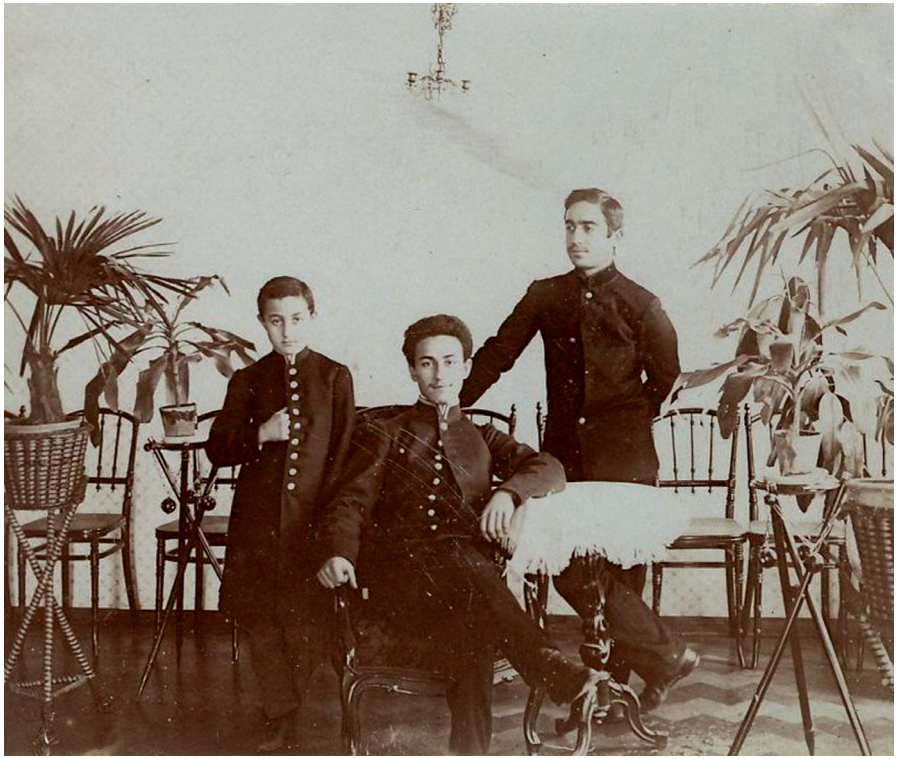

Фотография «Учащиеся Нахичеванского реального училища».
Автор неизвестен. 1900-1915 г. г. Нахичевань-на-Дону. Фотобумага 5,8х 7,2 см КП15550/8



Фотография «Сармакешева Анна Карповна – ученица»
Екатерининской гимназии. Е.А. Афанасьев. 1905 -1915 г. г. Нахичевань-на-Дону. Фотобумага, картон 10,7х 6,7 см. П17155/20 Фо3803



Фотография «Гимназистка».

Е.Г. Черепахин. 1900-1914 г. г. Нахичевань-на-Дону. Фотобумага, картон. 10,5х6,5 см. КП17155/37 Фо3820



Фотография «Группа девушек гимназисток в форменных платьях».

Автор неизвестен. 1879г. Нахичевань-на-Дону. Фотобумага, картон. 21,8х25 см КП2098/5



Фотография «2 женщины в поши и 2 девочки в гимназической форме».

Автор неизвестен. Н.XX в. Нахичевань-на-Дону. Фотобумага, картон 10,5х16,5 см КП14039 Фо2003



Фотография «Преподаватели и учащиеся 6-го Выпуска С-К Краевого Армянского агро-пед. техникума им. т. Мясникана».

Автор неизвестен. 1930-1931 гг. Ростов-на-Дону. Фотобумага 28х22,5 см КП14048 Фо 2012

РАЗДЕЛ VII

ЖИТЕЛИ НАХИЧЕВАНИ-НА-ДОНУ И АРМЯНСКИХ СЕЛ



Фотография «Портрет пожилой женщины – армянки в поши и в длинном темном платье».

Автор неизвестен. 1880 г. г. Фотобумага, картон. 14х10,5 см. КП2085/2 Фо913



Фотография «Мать Католикоса Геворка VI (Чорекчиянца) Катаринэ».

Е.А. Афанасьев. 1901-1908 г. г. Нахичевань-на-Дону. Фотобумага, картон. 16,5х10,7см КП3787/1



Фотография «Жители села Большие Салы на фоне дома».

Автор неизвестен 1890- 1910 г. с. Большие Салы. Фотобумага. 12,5х17 см КП 3928/1



Фотография «Двое мальчиков».

1899-1900 гг. Ателье Г.А. Шифрина. Ростов-на-Дону, Нахичевань-на-Дону. Картон, фотобумага 9х6 см КП5762/23 Фо30



Фотография «Пожилая армянка в темном платье».

Афанасьев Е.А. 1900-1910 гг. Нахичевань-на-Дону. Фотобумага, картон. 16,3х10,8см КП12113/1



Фотография «Пожилая женщина-армянка в темном платье с белой кружевной вставкой (в овале)».

Афанасьев Е.А. 1900-1910 гг. Нахичевань-на-Дону. Фотобумага, картон 10,8х17 см. КП12113/2



Фотография «Мужчина в фуражке и пальто (в овале)».

Афанасьев Е.А. 1900-1918 г. г. Нахичевань-на-Дону. Фотобумага, картон. 16,5х10,5 см. КП12113/8



Фотография «Молодой мужчина».

Черепахин Е.Г. 1880-1910 г. г. Нахичевань-на-Дону.
Фотобумага, картон. 16х11см. КП12113/15



Фотография «Пожилая женщина в пенсне (в овале)».

Афанасьев Е.А. 1890-1910 г. г. Нахичевань-на-Дону.
Фотобумага, картон. 13,5х19,5см. КП12113/19



Фотография «Молодая женщина в темном платье».

Вейнерт А.И. 1910-1918 гг. Нахичевань-на-Дону.
Фотобумага. 4х8,7см. КП12113/20



Фотография «Портрет молодого человека в светлом сюртуке».

Черепахин Е.Г. 1900-1915 гг. Нахичевань-на-Дону.
Фотобумага, картон. 10,5х6,5см. КП12113/36



Фотография «Женщина в театральной ложе (интерьер фотоателье)».

Е.Г. Черепахин 1899-1910 гг. г. Нахичевань-на-Дону. Фотобумага, картон. 16,5х10,5см КП12146



Фотография «Портрет женщины».

Автор неизвестен. 1914 г. г. Нахичевань-на-Дону. Фотобумага 13,7х8,8 см. КП12150



Фотография «Группа горожан в интерьере фотоателье (театральная ложа)» .

Автор неизвестен. 1900-1915 гг. Нахичевань-на-Дону. Фотобумага, картон. Фотография 10,8х16см КП12151

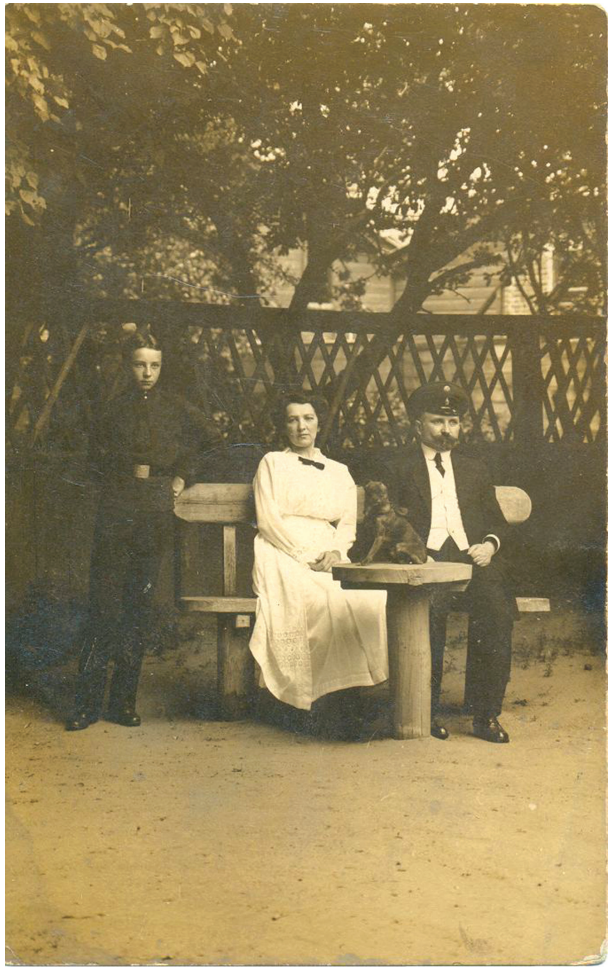

Фотография «Семейный портрет (отец, мать и сын в гимназической форме)».

Автор неизвестен. 1900-1915 гг. г. Нахичевань-на-Дону. Фотобумага. КП 8,6х13,6 см. КП12152



Фотография «Молодая женщина с ребенком».

Автор неизвестен. 1925г. г. Нахичевань-на-Дону. Фотобумага. 8,7х13,8см КП12153



Фотография «Молодая женщина в зимнем пальто с муфтой».

Автор неизвестен. 1926г. г. Нахичевань-на -Дону. Фотобумага. 13,8х8,8 см КП12154



Фотография «Семейный портрет»
Автор неизвестен. 1900г. Фотобумага, картон. 10,5х16,5 см.
КП13035 Фо1077



Фотография «Охотник с дичью».
Автор неизвестен. 1905-1915 гг. г. Нахичевани-на-Дону
Фотобумага 9х6,5 см КП15550/1



Фотография «Охотники на фоне стога сена».

Автор неизвестен. 1905-1915 гг. г. Нахичевани-на-Дону. Фотобумага. 8х10,5 см КП15550/2



Фотография «Группа людей, сидящих в лодке».

Автор неизвестен. 1905-1915 гг. г. Нахичевани-на-Дону. Фотобумага. 8,5х14 см КП15550/9



Фотография «Катанье в лодке по реке Дон».

Автор неизвестен. 1905-1915 гг. г. Нахичевани-на-Дону. Фотобумага. 5,5х10,5 см КП15550/10



Фотография «Женщина с ребенком (Джелина Наполеоновна Пиромян)».

Автор неизвестен. 1920 г. Ростов-на-Дону. Фотобумага. 9х14 см. КП16537 Фо2463



Фотография. «Портрет девушки (Хачатурова)».

В. Петриковский 1890-1900 гг. г. Ростов-на-Дону. Ф тобумага, картон. 16 см х 10,8 см КП16726



Фотография «Пожилая женщина в армянском головном национальном уборе «поши».

Е. Ледермюллер. 1905г. г. Ростов-на-Дону. Фотобумага, картон. 16х11 см КП17155/32 Фо3815



Фотография «Дорох»

Автор неизвестен. 1890-1899гг. г. Нахичевань-на-Дону. Фотобумага. 8,9 х 11,9 см. КП26354/1 Фо5297



Фотография. «Георгий Константинович Апиянц, Короткова Марта Васильевна».

Фотоателье Г.А. Шифрина старшего. 1906-1915 гг. г. Ростов-на-Дону. Фотобумага, картон. 16,4 х 10,5 см КП26354/16 Фо5312



Фотография «Бедрос Саркисович Батырьян».
Автор неизвестен. 1895-1914гг. г. Ростов-на-Дону.
Фотобумага, картон. 10,9 х 6,7 см. КП26354/19 Фо5315



Фотография «Сусанна Георгиевна Чайлахова,
МариннаГеоргиевна Ерицпохова, Варвара Баянц».
Автор неизвестен. 1916-1918 гг. г. Нахичевань. – г. Ростов-на-Дону.
Фотобумага, картон. 13,5х 8,5 см КП26475/1



Фотография «Сусанна Георгиевна Чайлахова.»

Автор неизвестен. 1916-1918гг. г.Нахичевань – г. Ростов-на-Дону. Фотобумага, картон. 10,4 х 7,2см КП26475/2



Фотография «М.Г. Чайлахов».

Автор неизвестен. 1890-1891гг. г. Новочеркасск. Фотобумага, картон. 10,7 х 6,1 см КП26475/4



Фотография «М.Г. Чайлахов».

Автор неизвестен. 1898-1904гг. Нахичевань-на-Дону, 18-я линия, 19. Фотобумага, картон. 10,5 х 6,4 см КП26475/5



Фотография «Марианна Ерицпохова и ее родственники Мартиросовы».

Автор неизвестен. 1914-1915гг. г. Нахичевань-на-Дону. Фотобумага, картон. 16х10,6 см КП26475/6



Фотография «Марианна Ерицпохова в детстве».

Автор неизвестен. 1914-1915гг. Нахичевань-на-Дону. Фотобумага, картон. 13,6 х 8,6 см КП26475/7



Фотография «Дьякон Арутюн Мкртычевич Чорчопьян (после рукоположения Мкртыч Мкртычевич) с женой Эльбис Николаевной Боснакиянц»

А.Шифрин (старший). 1913 г. г. Ростов-на-Дону. Фотобумага, картон. 13,4х 9 см. КП23236



Фотография «А.П. Ходжаян с дочерью»
Ледермюллер Е.М.
1907 г. Фотобумага, картон 8,2х12,2 см КП21778/4 Фо4148



Фотография « Служащие ваточной фабрики Чайлахова И.М.»
Автор неизвестен. н. XX в. Нахичевань-на-Дону. Фотобумага, картон 30,5х40,5 см КП21778/1



Фотография сепия «Татьяна, жительница г. Нахичевани-на-Дону»

Ю. Гроссман. 1895-1905гг. Ростов-на-Дону. Фотобумага, картон. 6,6 х 10,3 см КП26866/2 ФО6289



Фотография «Портрет молодой жительницы г. Нахичевани-на-Дону»

Автор неизвестен 1920 Россия. Фотобумага 8,3 х 13,6 см 26866/4 ФО6291



Фотография «Жители г. Нахичевани-на-Дону Ольга и Григорий».

Автор неизвестен 1925 г. Ростов-на-Дону
Фотобумага, картон 8,8 х 13,4 см КП26866/5 Фо6292



Фотография «Групповой портрет жителей Нахичевани-на-Дону»

Автор неизвестен. 1896-1900гг. Фотобумага, картон 24х 28,4 см
КП27177/1 ФО6452



Фотография «Священнослужитель Армянской Апостольской церкви»

Автор неизвестен 1912-1914 Нахичевань-на-Дону
Фотобумага, картон 16,2х 10,7 см КП27177/5 ФО6456



Фотография «Семья Черкезян за обеденным столом»

Автор неизвестен. 1913-1914 Ростов-на-Дону
Фотобумага 12х9 см КП27200/9 Фо6874



Фотография «Холиян Г.А. на фоне передового Красного знамени с надписью «Лучшему райотделу Ростовской области».

Автор неизвестен. 1940 г. с. Чалтырь. Фотобумага 8х11,5 см КП16258

Холиян Г.А. – участник Великой Отечественной войны, председатель Чалтырского райисполкома.

РАЗДЕЛ VIII

МОНАСТЫРЬ СУРБ ХАЧ

ЦЕРКОВЬ МОНАСТЫРЯ СУРБ ХАЧ. МЕСТА ПАМЯТИ.



Фотография «Памятник Р. Патканяна у стены церкви монастыря Сурб Хач».

28.09.1901 г. Автор неизвестен. г. Нахичевань-на-Дону. Фотобумага, картон. 33,5х124,5 см КП3643



Фотография «У могилы писателя Р.Г. Патканяна».
1892 г. В. Петрыковский. г. Ростов-на-Дону. Фотобумага, картон 20, 6 м х 17, 5 см. КП3679/17 а



Фотокопия «В день открытия памятника Р. Патканяну в монастыре Сурб Хач».
Автор неизвестен. Ростов-на-Дону. Фотобумага 17, 9 х 11, 9 см КП3679/18 а



Фотография «Родственники М.Л. Налбандяна у памятника М.Л. Налбандяну в монастыре Сурб Хач».

Автор неизвестен. 1913 г. Фотобумага, картон. 19,8 х 25 см КП5304, КП27177/4

РАЗДЕЛ VIII

МОНАСТЫРЬ СУРБ ХАЧ

ОКРЕСТНОСТИ МОНАСТЫРЯ СУРБ ХАЧ. МЕСТА ОТДЫХА



Фотография «Застолье в армянском парке, прилегающем к территории монастыря Сурб Хач».

Автор неизвестен. 1911 г. Нахичевань-на-Дону. Фотобумага 9х12 см КП13054



Фотография «Застолье в армянском парке, прилегающем к территории монастыря Сурб Хач».

Автор неизвестен. 1911 г. г. Нахичевань-на-Дону. Фотобумага. 9х12 см КП13055



Фотография «Входные ворота в армянский парк, прилегающий к территории монастыря Сурб Хач».

Автор неизвестен 1911 г. г. Нахичевань-на-Дону. Фотобумага. 9х12 см. КП13056



Фотография «Арочный мостик через реку Темерник, рядом с монастырем Сурб Хач».

Автор неизвестен. 1911 г. г. Нахичевань-на-Дону. Фотобумага. 9х12 см. КП13057



Фотография «Повозки с отдыхающими близ монастыря Сурб Хач.»

Автор неизвестен. 1911 г. г. Нахичевань-на-Дону. Фотобумага 9х12 см. КП13058



Фотографии «Внешний вид одной из дач в районе Сурб Хача».
Автор неизвестен. 1900 г. г. Нахичевань-на-Дону. Фотобумага. 17,5х12,5 см. КП14860 Фо2515



Фотография «Источник на высоком берегу у армянского монастыря».
1901 г. Автор неизвестен. Нахичевань-на-Дону. Фотобумага 14,6х 9,5 см. КП2579/5

РАЗДЕЛ IX

АРХИТЕКТУРНЫЕ ПАМЯТНИКИ

АРХИТЕКТУРА ГОРОДА НАХИЧЕВАНИ-НА-ДОНУ



Фотоальбом «Виды города Нахичевани н/Д. 1900»

1900 г. Автор неизвестен. Нахичевань-на-Дону.
Бархат, картон, фотобумага. Фотопечать, фотосъемка. 34х24 см.
10 листов. 10 фотографий. 17х23 см КП1005 Фо2247



1-я Георгиевская улица



Памятник Императрице Екатерине II



Александровская колонна



Большой фонтан



1-я Софиевская улица



Здание Городских начальных училищ



1-я Соборная улица



Здание Городской управы



Армянская Богадельня



Водопроводный бак



Фотография «Соборный храм Сурб Лусаворич»

1896 г. Автор неизвестен. Нахичевань-на-Дону. Фотобумага, картон.Фотография. 16х10 см. РОМК24187 Фо4561



Фотография «Здания художественного училища им. М.В. Попова»

Автор неизвестен. 1890 г. Ростов-на-Дону. Фотобумага 16,8 см х10,8 см КП16725



Фотография «Виды г. Нахичевани-на-Дону. Общежитие инвалидов на 1-й Георгиевской улице».

Лансере Н.Е. 1920г. Нахичевань-на-Дону. Фотобумага. 16,8х11 см КП17126/1



Фотография «Виды г. Нахичевани-на-Дону. Дом Сармакешева на углу 2-й Соборной и 28 линии».

Лансере Н.Е. 1920г. Нахичевань-на-Дону. Фотобумага 14,2х10,7 смКП17126/2



Фотография «Виды Нахичевани-на-Дону. Дом №3 на 27 линии».
Лансере Н.Е. 1920г. Нахичевань-на-Дону
Фотобумага. 15,9х11,2 см КП17126/3



Фотография «Виды г. Нахичевани-на-Дону. Собор Святого Григория Просветителя. Хоры внутри собора».
Лансере Н.Е. Нахичевань-на-Дону. 1920г.
Фотобумага 16,5х10,7 см КП17126/4



Фотография «Виды г. Нахичевани-на-Дону. Собор Святого Григория Просветителя».

Лансере Н.Е. Нахичевань-на-Дону. 1920г. Фотобумага. 16,3х11,9 см КП17126/5



Фотография «Виды г. Нахичевани-на-Дону. Дом Черчопова на 1-й Соборной улицы».

Лансере Н.Е. Нахичевань-на-Дону. 1920г. Фотобумага. 16,8 х11,9 см КП17126/6



**Фотография «Виды г .Нахичевани-на-Дону.
Дом Когбетлиевой на углу Георгиевской и 15 линии».**
***Лансере Н.Е. 1920г. Нахичевань-на-Дону.
Фотобумага 10,4 х 7,3 см КП17427/1***



**Фотография «Виды г. Нахичевани-на-Дону.
Ворота дома № 4 по 27 линии».**
***Лансере Н. Е. 1920г. Нахичевань-на-Дону.
Фотобумага 10,8 х 7,7 см КП17427/2***

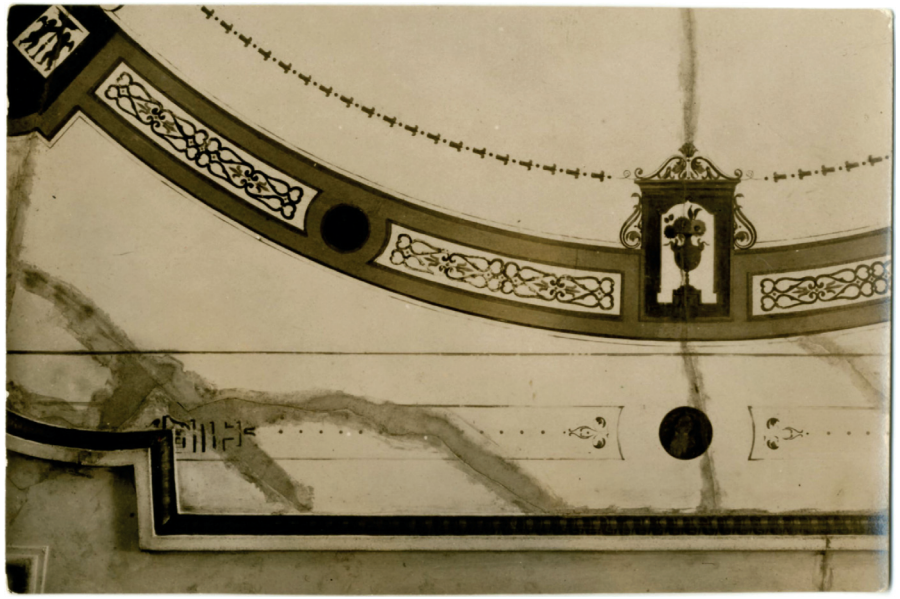

Фотография «Виды г. Нахичевани-на-Дону».
Лансере Н. Е. 1920г. Нахичевань-на-Дону.
Фотобумага. 11,3 х 7,5 см КП17427/3



Фотография «Виды г. Нахичевани-на-Дону.
Дом Аладжалова на 1-й Георгиевской улице».
Лансере Н. Е. 1920г. Нахичевань-на-Дону.
Фотобумага. 10,1х 7,5 см КП17427/4



**Фотография «Виды г. Нахичевани-на-Дону.
Дом Когбетлиевой на углу Георгиевской и 15 линии».**

***Лансере Н. Е. 1920г. Нахичевань-на-Дону.
Фотобумага. 9,7 х 7,8 см КП17427/5***



**Фотография «Виды г. Нахичевани-на-Дону.
Дом Гайрабетова на Бульварной площади».**

***Лансере Н. Е. 1920г. Нахичевань-на-Дону.
Фотобумага. 11,3 х 7,5 см КП17427/6***



**Фотография «Виды г. Нахичевани-на-Дону.
Конюшня во дворе дома № 32 на 1-й Соборной улице».**

***Лансере Н. Е. 1920г. Нахичевань-на-Дону.
Фотобумага. 11х7,9 см КП17427/7***



**Фотография «Виды г. Нахичевани-на-Дону.
Дом Черчопова на углу 1-й Соборной и 15 линии».**

***Лансере Н. Е. 1920 г. Нахичевань-на-Дону.
Фотобумага. 10,7 х 7,3 см КП17427/8***

РАЗДЕЛ IX

АРХИТЕКТУРНЫЕ ПАМЯТНИКИ

АРХИТЕКТУРНОЕ НАСЛЕДИЕ. ВИДЫ ПРОЛЕТАРСКОГО РАЙОНА ГОРОДА РОСТОВА-НА-ДОНУ



Негатив «Хлебные амбары Сагирова с датой - 1879 г. 26 линия».

1989 г. Автор неизвестен. г. Ростов-на-Дону. Фотопленка. 6х9,3 см. КП18328/1. Фн1223



Негатив «Хлебные амбары Сагирова».

г. Ростов-на-Дону. 1989 г. Автор неизвестен. г. Ростов-на-Дону. Фотопленка. 6х9,3 см. КП18328/2. Фн122



Негатив «Фотоателье Черепахина, ул. Мурлычева, 33».

1989 г. Автор неизвестен. г. Ростов-на-Дону. Фотопленка. 6х9 см. КП18328/4. Фн1226



Негатив «Магазин по продаже аптечной посуды Або Рубанчика, ул. Мурлычева, 37».

1989 г. Автор неизвестен. г. Ростов-на-Дону. Фотопленка. 6,2х 9 см. КП18328/5 Фн1227



Негатив «Московская фабрика по производству кондитерских товаров «Ренессанс», ул.1-я Советская. 55».

1989 г. Автор неизвестен. г. Ростов-на-Дону. Фотопленка. 6,2 х 9,5 см. КП18328/6. Фн1228



Негатив «Дом С. Болдырева, ул. Черевичкина, 34».

1989 г. Автор неизвестен. г. Ростов-на-Дону. Фотопленка 6,1х 9 см
КП18328/7 Фн1229



Негатив «Мыловаренный завод Хачкурузова, ул. Ченцова, 95».

1989 г. Автор неизвестен. г. Ростов-на-Дону. Фотопленка 6,2х 9 см
КП18328/8 Фн1230

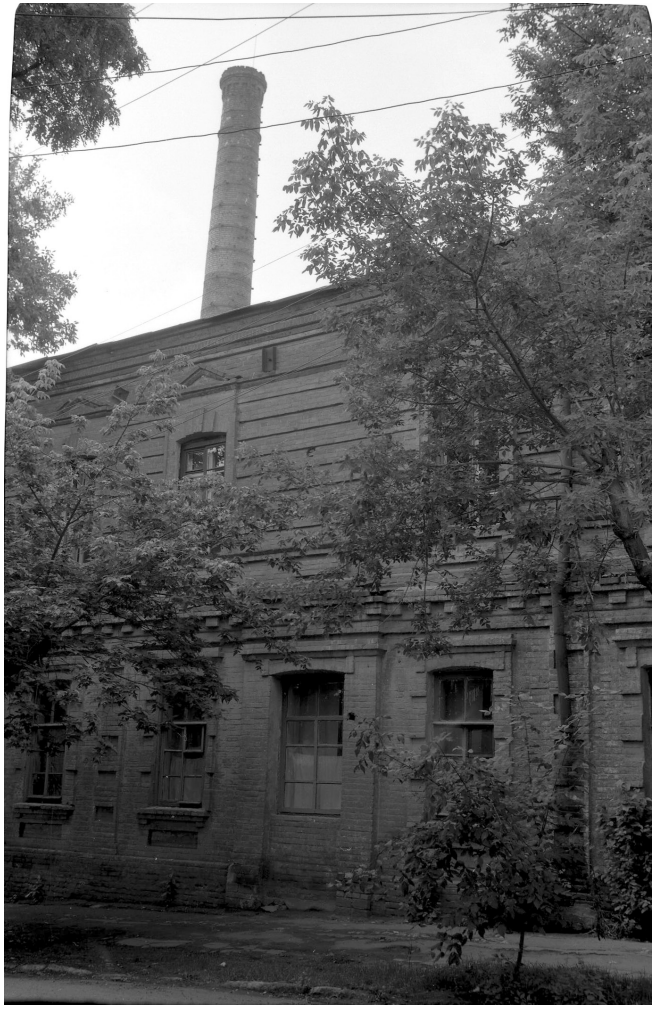

Негатив «Паровая макаронная фабрика Яблокова, 27 линия, 18».

1989 г. Автор неизвестен. г. Ростов-на-Дону. Фотопленка 6,2х 9 см. КП18328/9. Фн1231



Негатив «Дом Когбетлиевых. Пл. К.Маркса, 11».

1989 г. Автор неизвестен. г. Ростов-на-Дону. Фотопленка. 6,2х 9 см КП18328/10 Фн1232



Негатив «Образец промышленной застройки, принадлежавшей инженеру О. Кистову».

1989 г. Автор неизвестен. г. Ростов-на-Дону. Фотопленка.6,2х 9 см. КП18328/11. Фн1233



Негатив «Доходный дом Шапошникова, ул. Мурлычева, 30».

1989 г. Автор неизвестен. г. Ростов-на-Дону. Фотопленка 6,2х 9 см. КП18328/12 Фн1234



Негатив «Чугуно-литейный завод Копылиовича, 14 линия, 46».

1989 г. Автор неизвестен. г. Ростов-на-Дону. Фотопленка. 6,2х 9 см. КП18328/13 Фн1235



Негатив «Дом Балабанова, ул. Ереванская,9».

1989 г. Автор неизвестен. г. Ростов-на-Дону. Фотопленка. 6,2х 8,8 см. КП18328/16 Фн1238



Негатив «Дом Гайрабетовых. Площадь Свободы, 16».

1989 г. Автор неизвестен. г. Ростов-на-Дону. Фотопленка 6,2х 9,2 см КП18328/17 Фн1239



Негатив «Постоялый двор К.О. Эрганова, ул. Ченцова, 12».

1989 г. Автор неизвестен. г. Ростов-на-Дону. Фотопленка. 6,2х 9,2 см КП18328/18 Фн1240



Негатив. Паровая макаронная фабрика С. Налбандова.18 линия,3.

1989 г. Автор неизвестен. г. Ростов-на-Дону.
Фотопленка. 6х8,8 см. КП18328/19 Фн1241



Негатив «Дом Берберовых, ул. 1-я Майская 5/9».

1989 г. Автор неизвестен. г. Ростов-на-Дону.
Фотопленка. 6х8,8 см. КП18328/20 Фн1242



Негатив «Производственный корпус ватной фабрики Чайлахова, ул. 1-я Майская, 15».

1989 г. Автор неизвестен. г. Ростов-на-Дону Фотопленка. 6х9,2 см. КП18328/21 Фн1243



Негатив «Дом Г. Чапрастова, ул. Рябышева,13».

1989 г. Автор неизвестен. г. Ростов-на-Дону. Фотопленка 6х9,2см. КП18328/22 Фн1244



Негатив «Дом Костанаевых, ул. Рябышева,1».

1989 г. Автор неизвестен. г. Ростов-на-Дону. Фотопленка 6х9,3см КП18328/23 Фн1245



Негатив «Остатки водонапорной башни, угол 30-й линии и ул. Буйнакской».

1989 г. Автор неизвестен. г. Ростов-на-Дону. Фотопленка. 6х9см КП18328/24 Фн1246



Негатив «Еврейское духовное правление. Еврейское одноклассное училище, ул. Мурлычева, 6».

1989 г. Автор неизвестен. г. Ростов-на-Дону. Фотопленка. 6х9,2см КП18328/25 Фн1244 7



Негатив «Дом С. Борощикова, ул. Черевичкина, 49/36».

1989 г. Автор неизвестен. г. Ростов-на-Дону. Фотопленка. 6х9,2см КП18328/26 Фн1244 8



Негатив «Доходный дом Экмекчиевой, ул. Тюхряева, 12».

1989 г. Автор неизвестен. г. Ростов-на-Дону. Фотопленка. 6х9см
КП18328/27 Фн12449



Негатив «Дом Когбетлиевых (предположительно).
Площадь К. Маркса».

1989 г. Автор неизвестен. г. Ростов-на-Дону. Фотопленка. 6х9 см
КП18328/28 Фн12450



Негатив «Дом М. Гекимовой, 15 линия,10».

1989 г. ***Автор неизвестен. г. Ростов-на-Дону. Фотопленка 61х8,8 см КП18328/29 Фн12451***



Негатив «Проходная завода «Красный Аксай», 35 линия,83».

1989 г. Автор неизвестен. г. Ростов-на-Дону. Фотопленка. 61х8,8 см КП18328/30



Негатив «Торговый дом Е.М. Попова. 32 линия, 42».

1989 г. Автор неизвестен. г. Ростов-на-Дону. Фотопленка. 6,1х 9,2см
КП18328/31Фн1252

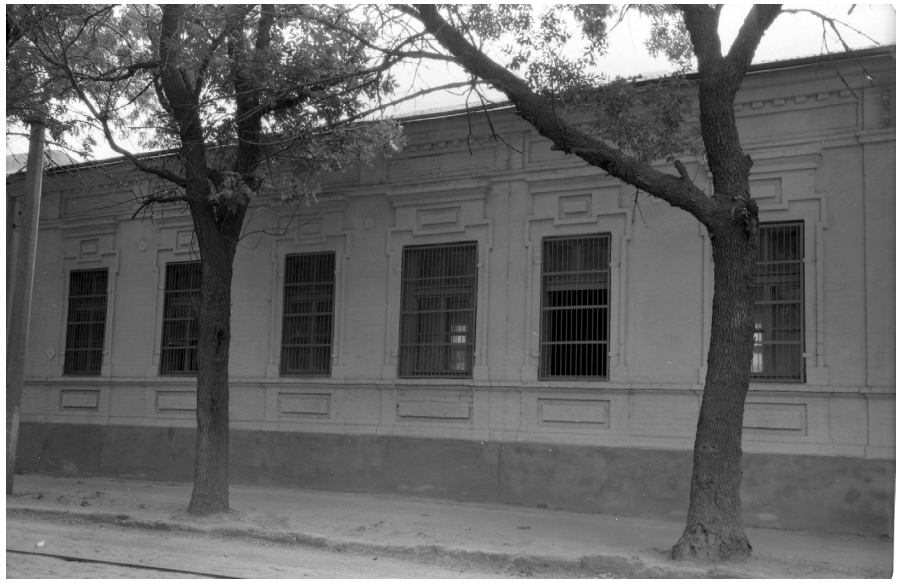

Негатив «Завод Каторжинской, ул. Ченцова, 2».

1989 г. Автор неизвестен. г. Ростов-на-Дону. Фотопленка. 6х9 см.
КП18328/32 Фн12453



Негатив «Чугунно-литейный механический завод Чертковых и И. Дружинина, 14 линия, 54».

1989 г. Автор неизвестен. г. Ростов-на-Дону. Фотопленка. 6,1х9,1смКП18328/33 Фн12455



Негатив « Родовое поместье и ваточная фабрика Морозова, 32, линия, 28».

1989 г. Автор неизвестен. г. Ростов-на-Дону. Фотопленка. 6,1х 9,1см КП18328/34 Фн12456



Негатив «Дом Григория Сармакешева, 14 линия, 33».

1989 г. Автор неизвестен. г. Ростов-на-Дону. Фотопленка. 6х9 см КП18328/35. Фн12457



Негатив «Дом, в котором родился заслуженный деятель искусств Армянской ССР М.В. Григорян, 20 линия, 11». 14 линия, 33».

1989 г. Автор неизвестен. г. Ростов-на-Дону. Фотопленка. 6х9 см. КП18328/36 Фн12458



Негатив «Дом Чернова, в котором размещался магазин фирмы «Кечеджиев и сыновья», 1-я Советская, 7».

1989 г. Автор неизвестен. г. Ростов-на-Дону. Фотопленка. 6х9 см. КП18328/37 Фн12459



Фотография «Фасад здания по улице Ереванской, 6 и 28 линии, 2 (2-я Соборная, 4)».

Автор неизвестен. 1988г. Ростов-на-Дону Фотобумага 24х30,5 см КП17382/1 Фо4982



Фотография «Фасад здания по улице Майской, 2 (1-я Софиевская, 2-26)»

Автор неизвестен. 1988г. Ростов-на-Дону Фотобумага 24х30,5 см КП17382/2 ФО4983

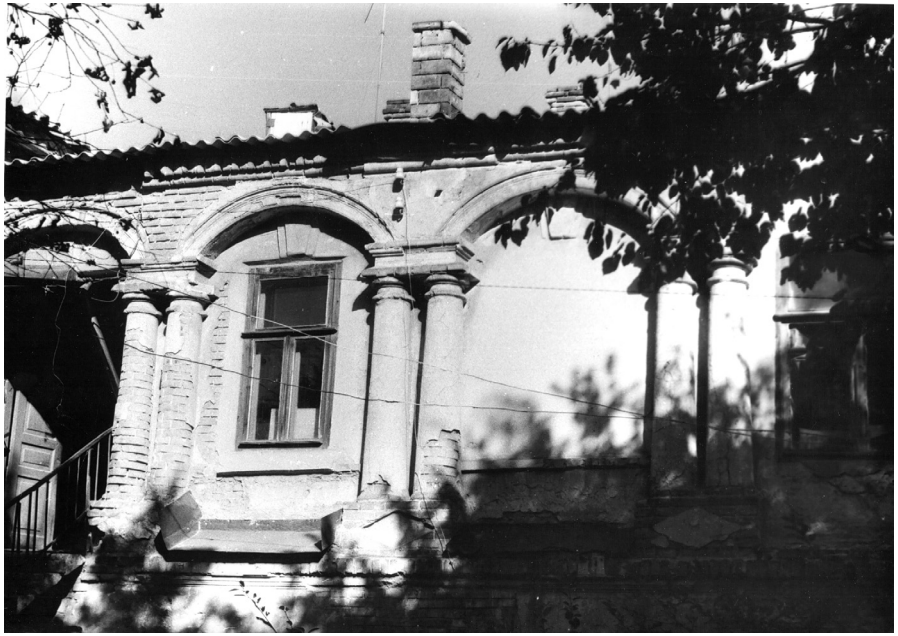

Фотография «Фасад здания, снятого с внутреннего дворика по 28 линии, образец генуэзской архитектуры»

Автор неизвестен. 1988 г. Ростов-на-Дону Фотобумага 24х30,5 см КП17382/3 Фо4984



Фотография «Фасад здания по улице Советской, 19»

Автор неизвестен. 1988 г. Ростов-на-Дону. Фотобумага 24х30,5 см КП17382/4 Фо4985

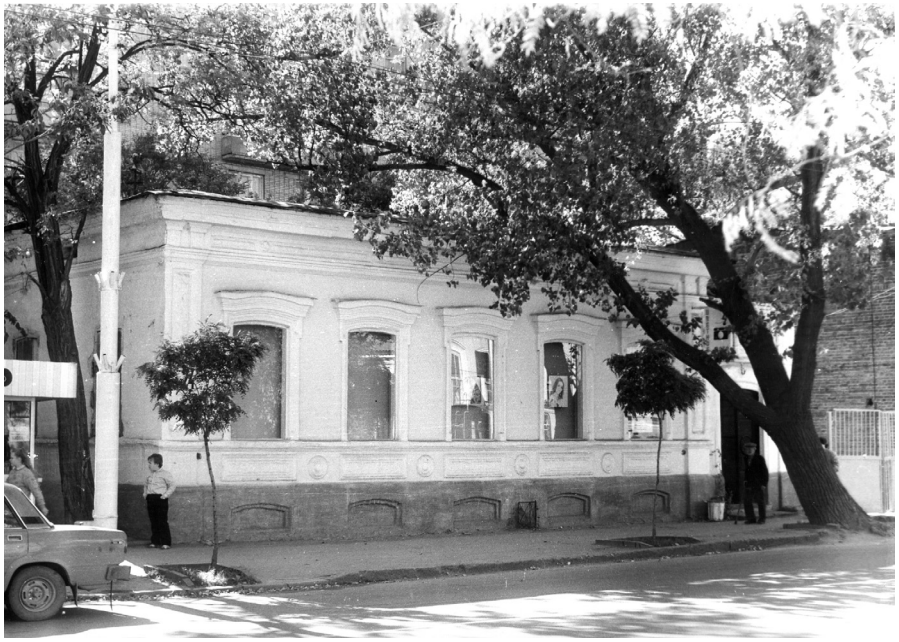

Фотография «Фасад здания по улице 1-я Советская, 24 (1-я Соборная, 24)»

Автор неизвестен. 1988г. Ростов-на-Дону. Фотобумага 24х30,5 см КП17382/5 Фо4986



Фотография «Фасад здания по улице 1-я Советская, 15 (1-я Соборная, 15)»

Автор неизвестен. 1988г. Ростов-на-Дону. Фотобумага 24х30,5 см КП17382/6 Фо4987



Фотография «Фасад дома по улице Черевичкина, 9 и 28 линии (2-я Софиевская и 28 линия)»

Автор неизвестен. 1988г. Ростов-на-Дону. Фотобумага 24х30,5 см КП17382/7 Фо4988



Фотография «Торец дома по улице Черевичкина, 9 и 28 линии (2-я Софиевская и 28 линия)»

Автор неизвестен. 1988 г. Ростов-на-Дону. Фотобумага 24х30,5 см КП17382/8 Фо4989



Фотография «Фасад здания по улице 1-я Советская, 12 (1-я Соборная)»

Автор неизвестен. 1988г. Ростов-на-Дону Фотобумага 24х30,5 см КП17382/9 Фо4990



Фотография «Фасад здания по улице Советской, 18 (Соборная)»

Автор неизвестен. 1988 г. Ростов-на-Дону. Фотобумага 24х30,5 см КП17382/10 Фо4991



Фотография «Фасад дома по улице им. В. Черевичкина, 22 и 32 линии, 19»

Автор неизвестен. 1988г. Ростов-на-Дону. Фотобумага 24х30,5 см КП17382/11 Фо4991



Фотография «Фасад дома по улице Сарьяна,18 и 29 линии, 35 (2-я Федоровская 89)»

Автор неизвестен. 1988г. Ростов-на-Дону. Фотобумага 24х30,5 см КП17382/12 Фо4993



Фотография «Фасад дома по улице 1-я Советская 14 (угол 15 линии)»

Автор неизвестен. 1988г. Ростов-на-Дону Фотобумага 24х30,5 см КП17382/13 Фо4994

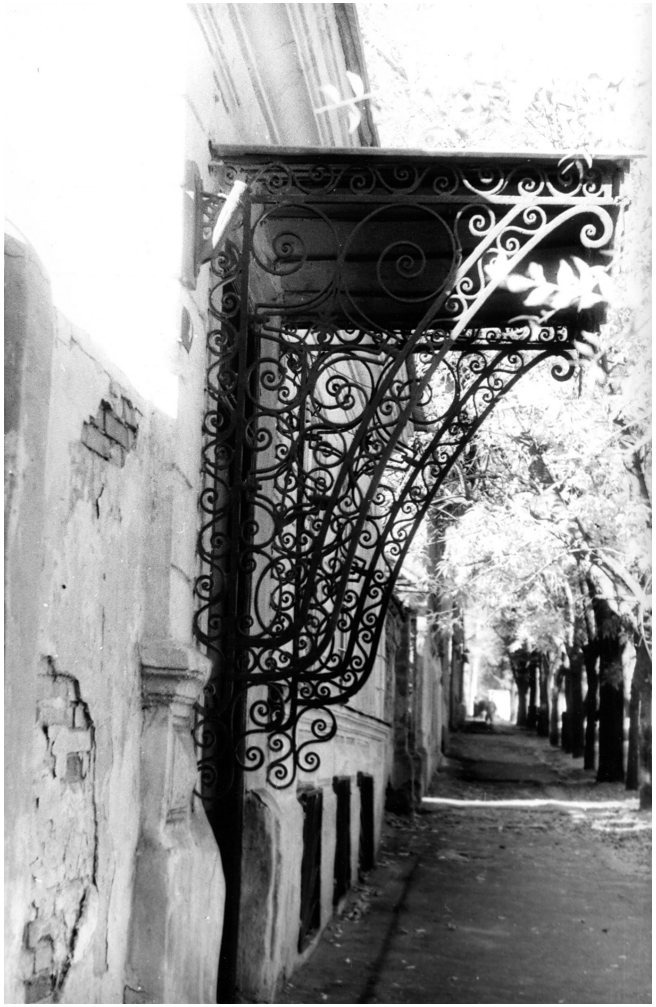

Фотография «Козырек над парадной дверью к. 19 - нач. XX в.»

Автор неизвестен. 1988г. Ростов-на-Дону
Фотобумага 24х30,5 см КП17382/14 Фо4995 24х30,5 см



Фотография «Фасад дома по улице Советская, 35»

Автор неизвестен. 1988г. Ростов-на-Дону
Фотобумага 24х30,5 см КП17382/15 Фо4996



Фотография «Фасад дома по улице Советская, 40»

Автор неизвестен. 1988г. Ростов-на-Дону. Фотобумага 24х30,5 см КП17382/16 Фо4997



Фотография «Фасад здания на площади Свободы, 6 (кинотеатр «Спартак»)»

Автор неизвестен. 1988г Ростов-на-Дону Фотобумага 24х30,5 см КП17382/17 Фо4998



Фотография «Фасад зданий по улице Советской, 25 и 27»

Автор неизвестен. 1988г. Ростов-на-Дону Фотобумага 24х30,5 см КП17382/18 Фо4999



Фотография «Фасад здания по улице Советской, 2» Ростов-на-Дону

Автор неизвестен. 1988 г. Ростов-на-Дону. Фотобумага 24х30,5 см КП17382/19 Фо5000



Фотография «Фасад здания по площади Свободы, 4»

Автор неизвестен. 1988г. Ростов-на-Дону.
Фотобумага 24х30,5 см КП17382/20 Фо5001



Фотография «Фасад здания по улице Советской, 2»

Автор неизвестен. 1988г. Ростов-на-Дону.
Фотобумага 24х30,5 см КП17382/22 Фо5003



Фотография «Фасады домов по улице Черевичкина,14 и 12.»

Автор неизвестен. 1988 г. Ростов-на-Дону
Фотобумага 24х30,5 см КП17382/23 Фо5004



Фотография «Фасад здания по улице Советской, 20»

Автор неизвестен. 1988г. Ростов-на-Дону.
Фотобумага 24х30,5 см КП17382/26 Фо5007



Фотография «Фасад здания по 31 линии 209»

Автор неизвестен. 1988г. Ростов-на-Дону.
Фотобумага .24х30,5 см КП17382/24 Фо5005



Фотография «Фасад здания по улице Советской, 36»

Автор неизвестен. 1988г. Ростов-на-Дону.
Фотобумага 24х30,5 см КП17382/25 Фо5006



Фотография «Фасад и торец здания по улице Советской, 57»

Автор неизвестен. 1988 г. Ростов-на-Дону.
Фотобумага 24х30,5 см КП17382/27 Фо5008



Фотография «Фасад здания по 26 линии, 2 (электротехнический техникум)»

Автор неизвестен. 1988 г. Ростов-на-Дону.
Фотобумага 24х30,5 см КП17382/28 Фо5009



Фотография «Фасад здания по улице Советской,17»

Автор неизвестен. 1988 г. Ростов-на-Дону.
Фотобумага 24х30,5 см КП17382/29 Фо5010



Фотография «Александровская колонна в парке В. Черевичкина, сооруженная в честь 25-летия царствования Александра II»

Автор неизвестен. 1988 г. Ростов-на-Дону.
Фотобумага 24х30,5 см КП17382/30 Фо5011



Фотография «Фасад здания по улице Советской, 13»

Автор неизвестен. 1988г. Ростов-на-Дону. Фотобумага 24х30,5 см КП17382/31 Фо5012



Фотография «Фасад дома по улице Советской, 53»

Автор неизвестен. 1988г. Ростов-на-Дону. Фотобумага 24х30,5 см КП17382/32 Фо5013



Фотография «Фасад дома на площади К.Маркса,18.»

Автор неизвестен. 1988г. Ростов-на-Дону.
Фотобумага 24х30,5 см КП17382/33 Фо5014



Фотография «Фасад и торец здания по адресу «Черевичкина 46 (Софийская 46)»

Автор неизвестен. 1988г. Ростов-на-Дону.
Фотобумага 24х30,5 см КП17382/34 Фо5015



Фотография «Фасад здания на площади Свободы, 14. Пушкинская библиотека»

Автор неизвестен. 1988г. Ростов-на-Дону. Фотобумага 24х30,5 см КП17382/35 Фо5016



Фотография «Фасад и торец здания по Базарной площади, 7.»

Автор неизвестен. 1988г. Ростов-на-Дону. Фотобумага 24х30,5 см КП17382/36 Фо5017



Фотография «Фасад дома по улице 1-й Советской, 48»

Автор неизвестен. 1988 г. Ростов-на-Дону.
Фотобумага 24х30,5 см КП17382/37 Фо5018



Фотография «Фасад здания по улице 1-й Советской, 11»

Автор неизвестен. 1988г. Ростов-на-Дону.
Фотобумага 24х30,5 см КП17382/38 Фо5019



Фотография «Комплекс домов по улице Черевичкина, (2-я Софиевская) 18,16,14 .»

Автор неизвестен. 1988г. Ростов-на-Дону. Фотобумага 24х30,5 см КП17382/39 Фо5020



Фотография «Фасад и торец дома по адресу «Черевичкина, 6 (угол 28 линия,11). Старая 2-я Софиевская и 28-лини 63.»

Автор неизвестен. 1988г. Ростов-на-Дону. Фотобумага 24х30,5 см КП17382/40 Фо5021

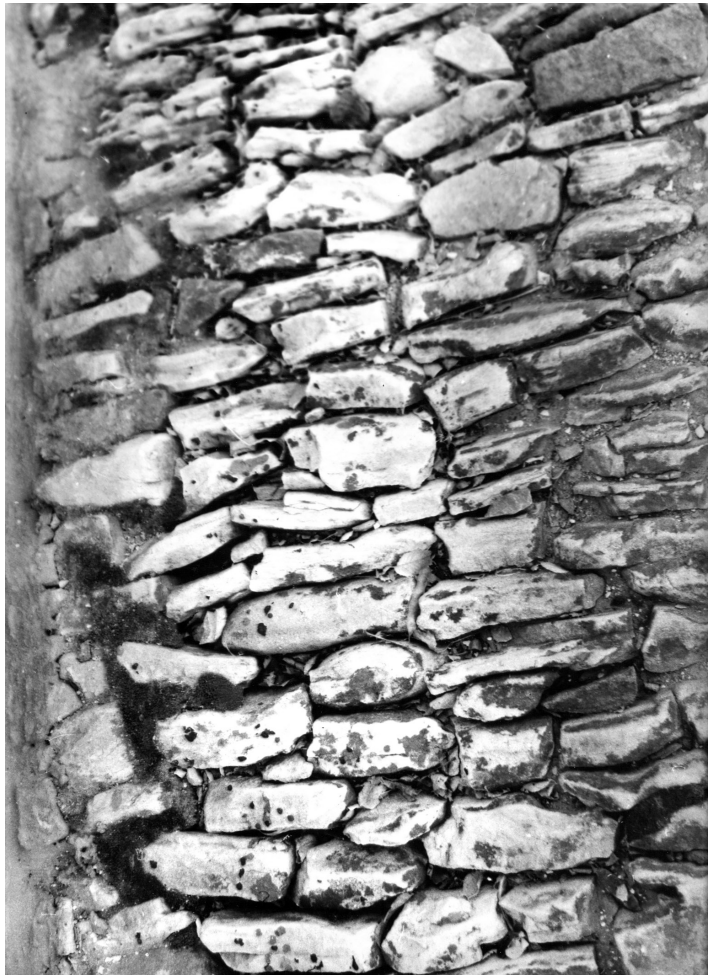

Фотография «Образец мощения сер. XIX в. перед домом по 31 линии, 5.»

Автор неизвестен. 1988г. Ростов-на-Дону. Фотобумага 24х30,5 см КП17382/41 Фо5022



Фотография «Фасад дома по 28 линии, 5»

Автор неизвестен. 1988г. Ростов-на-Дону. Фотобумага 24х30,5 см КП17382/42 Фо5023



Фотография «Здание крытого рынка на Нахичеванском базаре»

Автор неизвестен. 1988г. Ростов-на-Дону.
Фотобумага 24х30,5 см КП17382/43 Фо5024



Фотография «Фрагмент дома по 27 линии и Ереванской, 7 с дверью, ведущей в подвал»

Автор неизвестен. 1988г. Ростов-на-Дону.
Фотобумага 24х30,5 см КП17382/44 Фо5025



Фотография «Фасад здания по 27 линии, 3»

Автор неизвестен. 1988г. Ростов-на-Дону.
Фотобумага 24х30,5 см КП17382/45 Фо5026

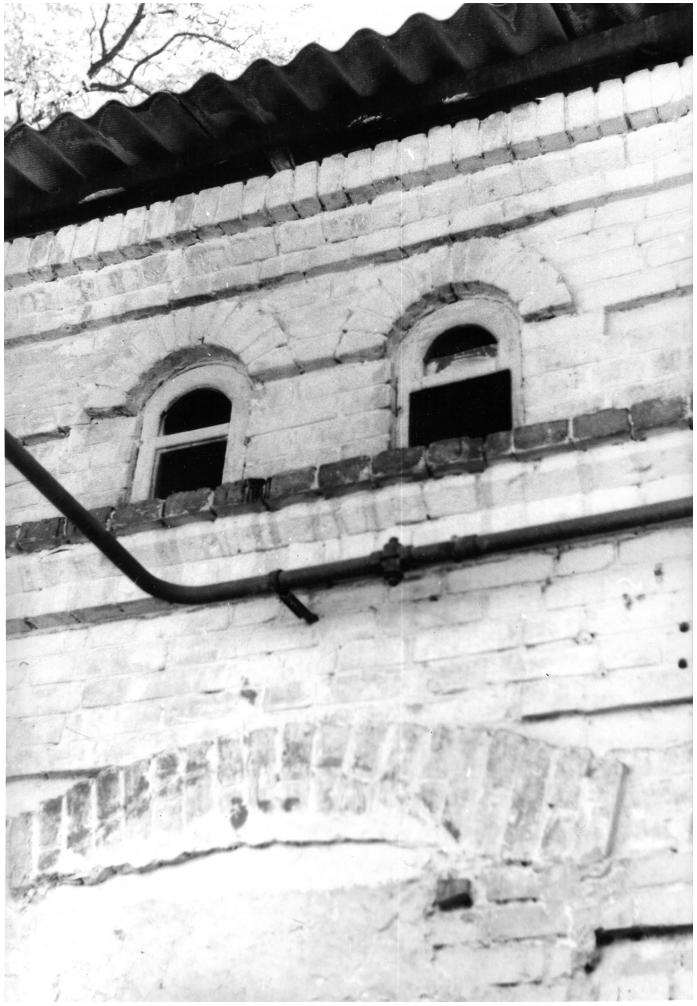

Фотография «Фрагмент сеновала по адресу 31 линия, 181»

Автор неизвестен. 1988 г. Ростов-на-Дону.
Фотобумага 24х30,5 см КП17382/46 Фо5027



Фотография «Образец мощения сер. XIX в. перед домом по 31 линии, 30. Посредине остатки небольшой дорожки»

Автор неизвестен. 1988г. Ростов-на-Дону. Фотобумага 24х30,5 см КП17382/47 Фо5028



Фотография «Фрагмент здания, снятого с внутреннего дворика по ул. Сарьяна и 31 линии, 35 (Георгиевская и 31 линия 279)»

Автор неизвестен. 1988г. Ростов-на-Дону. Фотобумага 24х30,5 см КП17382/48 Фо5029



Фотография «Фасад здания по улице 1-й Советской, 32»

Автор неизвестен. 1988 г. Ростов-на-Дону.
Фотобумага 24х30,5 см КП17382/49 Фо5030



Фотография «Фасад и торец здания по улице Советской, 30»

Автор неизвестен. 1988г. Ростов-на-Дону.
Фотобумага 24х30,5 см КП17382/50 Фо5031



Фотография «Фасад и торец здания по Черевичкина,6, угол 29 линии,183.»

Автор неизвестен. 1988 г. Ростов-на-Дону. Фотобумага 24х30,5 см КП17382/51 Фо5032

СОДЕРЖАНИЕ

Нахичевань-на-Дону и нахичеванцы

Каталог фотографических источников из фондов Ростовского областного музея краеведения

Редакционная коллегия:
Неуструев В.Г., Самарина Н.В., Сидорина А.В., Абрамова Т.Н., Моисеева И.В.

Авторы и составители:
Куликова Г.Н. – директор Ростовского областного музея краеведения,
Саядов С.М. – исполнительный директор РРОО «Нахичеванская-на-Дону армянская община», Соколова М.Ю. –заведующая отделом «Музей русско-армянской дружбы» ГБУК РО «Ростовский областной музей краеведения».

Дизайн, верстка – Резвяков. В.В.